



บทเรียนสำเร็จรูปประกอบภาพการ์ตูน

เรื่อง รู้จักจังหวัดนราธิวาส

กลุ่มสาระการเรียนรู้สังคมศึกษา ศาสนาและวัฒนธรรม
ชั้นประถมศึกษาปีที่ 4

เล่มที่ 3

สถานที่ท่องเที่ยวทางธรรมชาติของจังหวัดนราธิวาส



นางวรารัตน์ สุจริต

ตำแหน่ง ครู วิทยฐานะชำนาญการ

โรงเรียนบ้านมะรือโบตก

สำนักงานเขตพื้นที่การศึกษาประถมศึกษานราธิวาส เขต 3

คำนำ

บทเรียนสำเร็จรูปประกอบภาพการ์ตูน เรื่อง รู้จักจังหวัดนราธิวาส เป็นบทเรียนสำหรับใช้กับนักเรียนชั้นประถมศึกษาปีที่ 4 กลุ่มสาระการเรียนรู้สังคมศึกษา ศาสนาและวัฒนธรรม ประกอบด้วยเนื้อหาทั้งหมด 8 เล่ม ดังนี้ เล่มที่ 1 ข้อมูลทั่วไปของจังหวัดนราธิวาส เล่มที่ 2 ลักษณะทางภูมิศาสตร์ของจังหวัดนราธิวาส เล่มที่ 3 สถานที่ท่องเที่ยวทางธรรมชาติของจังหวัดนราธิวาส เล่มที่ 4 สถานที่ท่องเที่ยวทางวัฒนธรรมของจังหวัดนราธิวาส เล่มที่ 5 ประเพณีและวัฒนธรรมของชาวไทยพุทธในจังหวัดนราธิวาส เล่มที่ 6 ประเพณีและวัฒนธรรมของชาวไทยมุสลิมในจังหวัดนราธิวาส เล่มที่ 7 มรดกทางวัฒนธรรมของจังหวัดนราธิวาส เล่มที่ 8 สินค้า OTOP ของจังหวัดนราธิวาส

สำหรับเล่มนี้ เป็นบทเรียนสำเร็จรูป เล่มที่ 3 ประกอบด้วยเรื่อง สถานที่ท่องเที่ยวทางธรรมชาติของจังหวัดนราธิวาส บทเรียนสำเร็จรูปที่จัดทำขึ้นนี้ มีวัตถุประสงค์สำคัญเพื่อใช้จัดการเรียนรู้ และพัฒนาผลสัมฤทธิ์ทางการเรียน จัดสร้างขึ้นจากกรอบเนื้อหา กรอบคำถาม และกรอบคำตอบ ตามขั้นตอนการจัดทำบทเรียนสำเร็จรูป เรียงลำดับตามขั้นตอนจากง่ายไปหายาก ได้แนวคิดมาจากนักการศึกษาหลายท่านเกี่ยวกับหลักทางวิชาการ มาสร้างบทเรียนสำเร็จรูปและนำไปพัฒนาเพื่อจัดการเรียนรู้ให้มีประสิทธิภาพ เชื่อว่าผลของการใช้บทเรียนสำเร็จรูปฉบับนี้ จะทำให้นักเรียนมีผลสัมฤทธิ์ทางการเรียนสูงขึ้น มีเจตคติที่ดีต่อการเรียนสาระการเรียนรู้สังคมศึกษา ศาสนาและวัฒนธรรม และนอกจากนี้ยังเป็นประโยชน์ต่อครู สามารถนำไปจัดการเรียนรู้ หรือเป็นแนวทางในการผลิตสื่อการเรียนรู้ รายวิชากลุ่มสาระการเรียนรู้สังคมศึกษา ศาสนาและวัฒนธรรม และรายวิชากลุ่มสาระการเรียนรู้อื่นๆต่อไป

ขอขอบคุณผู้เชี่ยวชาญทุกท่านที่ได้ให้คำแนะนำในการจัดทำ ขอคุณนางอุษณีย์ ธวัชโชติ ผู้อำนวยการสำนักงานวัฒนธรรมจังหวัดนราธิวาส ที่เอื้อเฟื้อเอกสาร ข้อมูลต่างๆ นายบุญช่วย เพ็ชรเมณี ผู้อำนวยการโรงเรียนบ้านมะรือโบตก และเพื่อนครูทุกคนที่ให้การสนับสนุนและให้กำลังใจมาโดยตลอด จึงขอขอบคุณไว้ ณ ที่นี้

นางวรรณรัตน์ สุจริต

สารบัญ

เรื่อง	หน้า
คำนำ	ก
สารบัญ	ข
สารบัญภาพ	ค
สารบัญแผนที่	ง
ปกใน	ฉ
คำชี้แจง	1
คำแนะนำการใช้บทเรียนสำเร็จรูปสำหรับครู	2
คำแนะนำสำหรับนักเรียน	3
มาตรฐานและตัวชี้วัด	4
แบบทดสอบก่อนเรียน	5
เฉลยแบบทดสอบก่อนเรียน	8
กรอบนำ	9
กรอบที่ 1 หาดนราทัศน์	11
กรอบคำถามที่ 1	13
เฉลยกรอบคำถามที่ 1	14
กรอบที่ 2 อุทยานแห่งชาติอ่าวมะนาว	15
กรอบคำถามที่ 2	17
เฉลยกรอบคำถามที่ 2	18
กรอบที่ 3 หาดเสด็จ	19
กรอบคำถามที่ 3	21
เฉลยกรอบคำถามที่ 3	22
กรอบที่ 4 น้ำตกปาโจ	23
กรอบคำถามที่ 4	25
เฉลยกรอบคำถามที่ 4	26
กรอบที่ 5 อุทยานแห่งชาติน้ำตกซีโป	27
กรอบคำถามที่ 5	29
เฉลยกรอบคำถามที่ 5	30

สารบัญ (ต่อ)

เรื่อง	หน้า
กรอบที่ 6 น้ำตกฉัตรวาริน	31
กรอบคำถามที่ 6	33
เฉลยกรอบคำถามที่ 6	34
กรอบที่ 7 น้ำตกสิรินธร	35
กรอบคำถามที่ 7	37
เฉลยกรอบคำถามที่ 7	38
กรอบที่ 8 ป่าพสุสิรินธร	39
กรอบคำถามที่ 8	41
เฉลยกรอบคำถามที่ 8	42
กรอบสรุป	43
แบบทดสอบหลังเรียน	44
เฉลยแบบทดสอบหลังเรียน	47
อ้างอิง	48
ประวัติผู้จัดทำ	49

สารบัญภาพ

ภาพที่	หน้า
ภาพที่ 1 สถานที่ท่องเที่ยวทางทะเล	10
ภาพที่ 2 หาดนราทัศน์และบริเวณรอบๆ	12
ภาพที่ 3 วนอุทยานแห่งชาติอ่าวมะนาว	16
ภาพที่ 4 ต้นเตยทะเล	16
ภาพที่ 5 หาดเสด็จ	20
ภาพที่ 6 น้ำตกป่าโจ	24
ภาพที่ 7 อุทยานแห่งชาติน้ำตกซีโป	28
ภาพที่ 8 น้ำตกฉัตรวาริน	32
ภาพที่ 9 ต้นปาล์มบังสุรย์	32
ภาพที่ 10 น้ำตกสิรินธร	36
ภาพที่ 11 ป่าพรุสิรินธร	40

สารบัญแผนที่

แผนที่ที่	หน้า
แผนที่ที่ 1 แสดงที่ตั้งของหาดนราทัศน์	11
แผนที่ที่ 2 แสดงที่ตั้งของอุทยานแห่งชาติอ่าวมะนาว	15
แผนที่ที่ 3 แสดงที่ตั้งของหาดเสด็จ	19
แผนที่ที่ 4 แสดงที่ตั้งของน้ำตกป่าโจ	23
แผนที่ที่ 5 แสดงที่ตั้งของอุทยานแห่งชาติน้ำตกซีโป	27
แผนที่ที่ 6 แสดงที่ตั้งของน้ำตกฉัตรวาริน	31
แผนที่ที่ 7 แสดงที่ตั้งของน้ำตกสิรินธร	35
แผนที่ที่ 8 แสดงที่ตั้งของป่าพรุสรินธร	39

คำชี้แจง

บทเรียนสำเร็จรูปเล่มนี้ จัดทำขึ้นเพื่อวัตถุประสงค์ ดังนี้

1. เพื่อให้นักเรียนได้รับความรู้ ตรงตามสาระการเรียนรู้ที่ถูกต้องสมบูรณ์ ตามจุดประสงค์การเรียนรู้
2. เพื่อให้นักเรียนได้ใช้เอกสารบทเรียนสำเร็จรูปเล่มนี้ ศึกษาค้นคว้าเพิ่มเติม นอกเหนือจากเอกสารประกอบการเรียน
3. เพื่อให้ครูผู้สอนได้มีเอกสารบทเรียนสำเร็จรูป ควบคุมการเรียนของนักเรียน

เอกสารบทเรียนสำเร็จรูปประกอบด้วย

1. จุดประสงค์การเรียนรู้ กำหนดจุดประสงค์การเรียนรู้เพื่อมุ่งให้เกิดผลสัมฤทธิ์ทางการเรียน เมื่อศึกษาแล้วได้รับประโยชน์จากการเรียนอย่างไร เพื่อให้นักเรียนทราบถึงขอบข่ายของสาระการเรียนรู้และจุดเน้นที่ต้องการ ซึ่งเป็นแนวทางในการจัดการเรียนการสอน
2. ส่วนประกอบของบทเรียนสำเร็จรูปมี 6 ส่วน ดังนี้
 - ส่วนที่ 1 แบบทดสอบก่อนเรียนบทเรียนสำเร็จรูป
 - ส่วนที่ 2 เนื้อหา ผ่านบทสนทนาของตัวละครที่กำหนด
 - ส่วนที่ 3 คำถามทดสอบความเข้าใจในตอนนั้น ๆ
 - ส่วนที่ 4 คำตอบของคำถามนั้น ๆ
 - ส่วนที่ 5 บทสรุปบทเรียน
 - ส่วนที่ 6 แบบทดสอบหลังเรียนบทเรียนสำเร็จรูป



คำแนะนำการใช้บทเรียนสำเร็จรูปสำหรับครู

1. บทเรียนเล่มนี้ใช้ประกอบแผนการจัดการเรียนรู้กลุ่มสาระการเรียนรู้สังคมศึกษา ศาสนาและวัฒนธรรม ชั้นประถมศึกษาปีที่ 4
2. ควรศึกษาบทเรียนสำเร็จรูป ตั้งแต่กรอบแรกจนถึงกรอบสุดท้ายทั้งเนื้อหา และกิจกรรม ให้เข้าใจก่อน
3. ศึกษาว่ากิจกรรมในกรอบใดที่ครูต้องเป็นผู้ให้คำแนะนำช่วยเหลือ หรือให้ คำปรึกษาบ้าง
4. ชี้แจงให้นักเรียนอ่านคำแนะนำในการใช้บทเรียนสำเร็จรูป และปฏิบัติตามทุกขั้นตอน ทุกกรอบ ทั้งเนื้อหา กิจกรรม คำถาม คำตอบหรือแบบทดสอบก่อนเรียน และหลังเรียน
5. บทเรียนสำเร็จรูปเล่มนี้ใช้เมื่อนักเรียนเริ่มเรียนเนื้อหาในบทเรียน
6. ในระหว่างที่นักเรียนศึกษาบทเรียนสำเร็จรูป ครูควรให้คำแนะนำอย่างใกล้ชิด
7. บทเรียนสำเร็จรูปนี้ ครูสามารถนำไปใช้สอนในช่วงเวลาเรียนหรือสอนซ่อมเสริมให้กับนักเรียนในกรณี ดังนี้
 - 7.1 นักเรียนที่เรียนช้า
 - 7.2 นักเรียนที่หยุดเรียนหรือย้ายเข้าเรียนใหม่ในระหว่างปีการศึกษา
 - 7.3 นักเรียนที่ต้องการค้นคว้าหาความรู้เพิ่มเติมจากบทเรียน

คำแนะนำสำหรับนักเรียน

บทเรียนสำเร็จรูปเล่มนี้จัดทำขึ้นเพื่อให้ นักเรียนศึกษาด้วยตนเอง โปรดอ่านคำแนะนำก่อนศึกษาบทเรียน ดังต่อไปนี้

1. ก่อนศึกษาบทเรียนสำเร็จรูปเล่มนี้ นักเรียนควรทราบก่อนว่าตนเองมีความรู้เกี่ยวกับเรื่องที่เรียนมากน้อยเพียงใด โดยการทำแบบทดสอบก่อนเรียน
2. นักเรียนควรมีสมาธิและตั้งใจสัต์ต่อตนเอง โดยที่ไม่เปิดดูคำตอบก่อนที่จะตอบคำถามในกรอบนั้นๆ การตอบคำถามในแต่ละกรอบควรคิดให้รอบคอบก่อนที่จะตอบคำถาม
3. บทเรียนสำเร็จรูปแบ่งเนื้อหาออกเป็นส่วนย่อยๆ เรียกว่า กรอบ ให้ศึกษาไปที่ละกรอบเรียงลำดับอย่าศึกษาข้ามกรอบ เพราะจะทำให้เกิดความสับสนและไม่เข้าใจเนื้อเรื่อง
4. เนื้อหาแต่ละกรอบจะมีคำถามให้นักเรียนตอบ เพื่อเป็นการทบทวนความเข้าใจวิธีตอบคำถามให้นักเรียนเขียนคำตอบที่ถูกต้องลงในกระดาษเขียนคำตอบ แล้วตรวจคำตอบจากเฉลยที่ให้ไว้ในกรอบถัดไป
5. ถ้านักเรียนตอบถูกต้องแสดงว่าศึกษาเนื้อหาในบทเรียนเข้าใจดีแล้ว ให้ศึกษาเนื้อหาในกรอบต่อไปเรื่อยๆ จนจบ
6. ถ้านักเรียนตอบคำถามผิด ให้ย้อนกลับไปศึกษากรอบที่ผ่านมาใหม่ให้เข้าใจแล้วตอบคำถามใหม่จนกระทั่งตอบถูกต้องจึงศึกษากรอบต่อไป
7. เมื่อนักเรียนศึกษาครบทุกกรอบแล้วให้ทำแบบทดสอบหลังเรียน เสร็จแล้วตรวจคำตอบในเฉลยหน้าถัดไป เพื่อดูผลความก้าวหน้าของตนเอง
8. ถ้านักเรียนสงสัยหรือต้องการคำแนะนำ ให้ปรึกษาครู



๓.

ผลการเรียนรู้ที่คาดหวัง

มาตรฐานและตัวชี้วัด

มาตรฐาน 5.2 เข้าใจปฏิสัมพันธ์ระหว่างมนุษย์กับสภาพแวดล้อมทางกายภาพที่ก่อให้เกิดการสร้างสรรค์วัฒนธรรมมีจิตสำนึกและมีส่วนร่วม ในการอนุรักษ์ทรัพยากรและสิ่งแวดล้อมเพื่อการพัฒนาที่ยั่งยืน

- ตัวชี้วัด 1. อธิบายสภาพแวดล้อมทางกายภาพของชุมชนที่ส่งผลต่อการดำเนินชีวิตของคนในจังหวัด
2. อธิบายการเปลี่ยนแปลงสภาพแวดล้อมในจังหวัดและผลที่เกิดจากการเปลี่ยนแปลงนั้น
3. มีส่วนร่วมในการอนุรักษ์สิ่งแวดล้อมในจังหวัด

จุดประสงค์การเรียนรู้

1. อธิบายสภาพแวดล้อมทางกายภาพของชุมชนที่ส่งผลต่อการดำเนินชีวิตของคนในจังหวัด
2. นักเรียนสามารถบอกชื่อสถานที่ท่องเที่ยวทางธรรมชาติของจังหวัดนราธิวาสได้
3. นักเรียนสามารถบอกที่ตั้งของสถานที่ท่องเที่ยวทางธรรมชาติได้
4. มีส่วนร่วมในการอนุรักษ์สิ่งแวดล้อมในจังหวัด

ตั้งใจเรียนกันนะคะ ถ้ามีปัญหาให้ถามครูได้ค่ะ



แบบทดสอบก่อนเรียน

เล่มที่ 3 สถานที่ท่องเที่ยวทางธรรมชาติของจังหวัดนราธิวาส

คำสั่ง ให้นักเรียนทำเครื่องหมาย (X) ทับอักษร ก ข ค และ ง ที่เห็นว่าถูกต้องที่สุด
เพียงข้อเดียวลงในกระดาษคำตอบ

1. ประชาชนที่อาศัยอยู่บริเวณหาดนราทัศน์ส่วนใหญ่ประกอบอาชีพอะไร

- ก. ค้าขาย
- ข. ทำสวน
- ค. ประมง
- ง. ทำนา

2. หาดอ่าวมะนาวตั้งอยู่ที่ใดของจังหวัดนราธิวาส

- ก. ตั้งอยู่ที่หมู่ที่ 1 บ้านอ่าวมะนาว
- ข. ตั้งอยู่ที่หมู่ที่ 1 บ้านตากใบ
- ค. ตั้งอยู่ที่หมู่ที่ 1 บ้านเขาคันหยง
- ง. ตั้งอยู่ที่หมู่ที่ 1 บ้านยะกัง

3. อำเภอใดของจังหวัดนราธิวาสที่ไม่ได้มีอาณาเขตติดต่อกับน้ำตกซีโป

- ก. อำเภอจะแนะ
- ข. อำเภอระแงะ
- ค. อำเภอรีโอเสาะ
- ง. อำเภอศรีสาคร

4. ปาโจ เป็นชื่อที่เรียกตามภาษาใด

- ก. ภาษาอาหรับ
- ข. ภาษาจีน
- ค. ภาษาไทย
- ง. ภาษามลายู

5. พันธุ์ไม้เด่นของน้ำตกถลางวรินคือต้นอะไร

- ก. ต้นหูกวาง
- ข. ต้นปาล์มบังสุรย์
- ค. ต้นย่านาง
- ง. ต้นตะเคียน

6. สถานที่ท่องเที่ยวทางธรรมชาติที่เป็นทะเลแห่งใด ที่ตั้งอยู่ในอำเภอตากใบ

- ก. หาดเสด็จ
- ข. หาดนราทัศน์
- ค. อ่าวมะนาว
- ง. น้ำตกปาโจ

7. ป่าพรุสิรินธร เดิมมีชื่อว่าอะไร

- ก. ป่าพรุโก-ลก
- ข. ป่าพรุโต๊ะแดง
- ค. ป่าพรุบางนรา
- ง. ป่าพรุโต๊ะตาหยง

8. ใครมีส่วนอนุรักษ์แหล่งท่องเที่ยวทางธรรมชาติได้ถูกต้อง

- ก. อาดีลาทิ้งขยะลงถังทุกครั้งขณะท่องเที่ยว
- ข. มาริณี ทิ้งขยะลงไปในแม่น้ำที่ไหลเชี่ยว
- ค. อนัสเค็ดคอกไม้ในสวนสาธารณะเอาไปฝากแม่
- ง. ชามิลจับนกในสวนมาเลี้ยงที่บ้าน

9. น้ำตกใดไม่ได้อยู่ในจังหวัดนราธิวาส

- ก. น้ำตกถ้ำธารริน
- ข. น้ำตกซีโป
- ค. น้ำตกทรายขาว
- ง. น้ำตกปาโจ

10. น้ำตกที่มีชื่อเสียงที่สุดของจังหวัดนราธิวาสคือน้ำตกอะไร

- ก. น้ำตกถ้ำธารริน
- ข. น้ำตกซีโป
- ค. น้ำตกสิรินธร
- ง. น้ำตกปาโจ

อย่าลืมตรวจคำตอบจากเฉลยด้วยค่ะ



เฉลยแบบทดสอบก่อนเรียน

เล่มที่ 3 สถานที่ท่องเที่ยวทางธรรมชาติของจังหวัดนราธิวาส

- | | |
|------|-------|
| 1. ค | 6. ก |
| 2. ก | 7. ข |
| 3. ก | 8. ก |
| 4. ง | 9. ค |
| 5. ข | 10. ง |

ทำถูกก็ขี้เกียจเอ๋ย เอาใจช่วยครับ



กรอบน้ำ

สถานที่ท่องเที่ยวทางธรรมชาติของจังหวัดนราธิวาส



สวัสดีคะนักเรียน นักเรียนรู้จักแหล่งท่องเที่ยวทางธรรมชาติที่ไหนบ้างของจังหวัดนราธิวาส นราธิวาสมีสถานที่ท่องเที่ยวทางธรรมชาติมากมาย อาทิเช่น หาดนราทัศน์ วนอุทยานอ่าวมะนาว หาดเสด็จ น้ำตกปาโจ น้ำตกลีรินธร น้ำตกชิโป น้ำตกฉัตรวาริน และป่าพรุสิรินธร รายละเอียดของแต่ละสถานที่จะเป็นอย่างไรนั้น นักเรียนตามเด็กชายป้อ และพี่น้อง ไปเที่ยวกันได้เลย

ผมเด็กชายป้อ ครับ

หนูเด็กหญิงนูรี ค่ะ



ผมอยากไปสถานที่ท่องเที่ยวที่เป็นทะเลก่อนครับ



ภาพที่ 1 สถานที่ท่องเที่ยวทางทะเล

แหล่งท่องเที่ยวที่เป็นทะเลก็มีหลายที่นะ อาทิเช่น หาดนราทัศน์
วนอุทยานแห่งชาติอ่าวมะนาว และหาดเสด็จ เดี่ยวพี่จะพาไปเที่ยวหาดนราทัศน์
ก่อนแล้วกัน



กรอบความรู้ที่ 1

ก่อนอื่นมาดูแผนที่ก่อนว่า หาดนราทัศน์อยู่ส่วนไหนของ จังหวัดนราธิวาส

หาดนราทัศน์

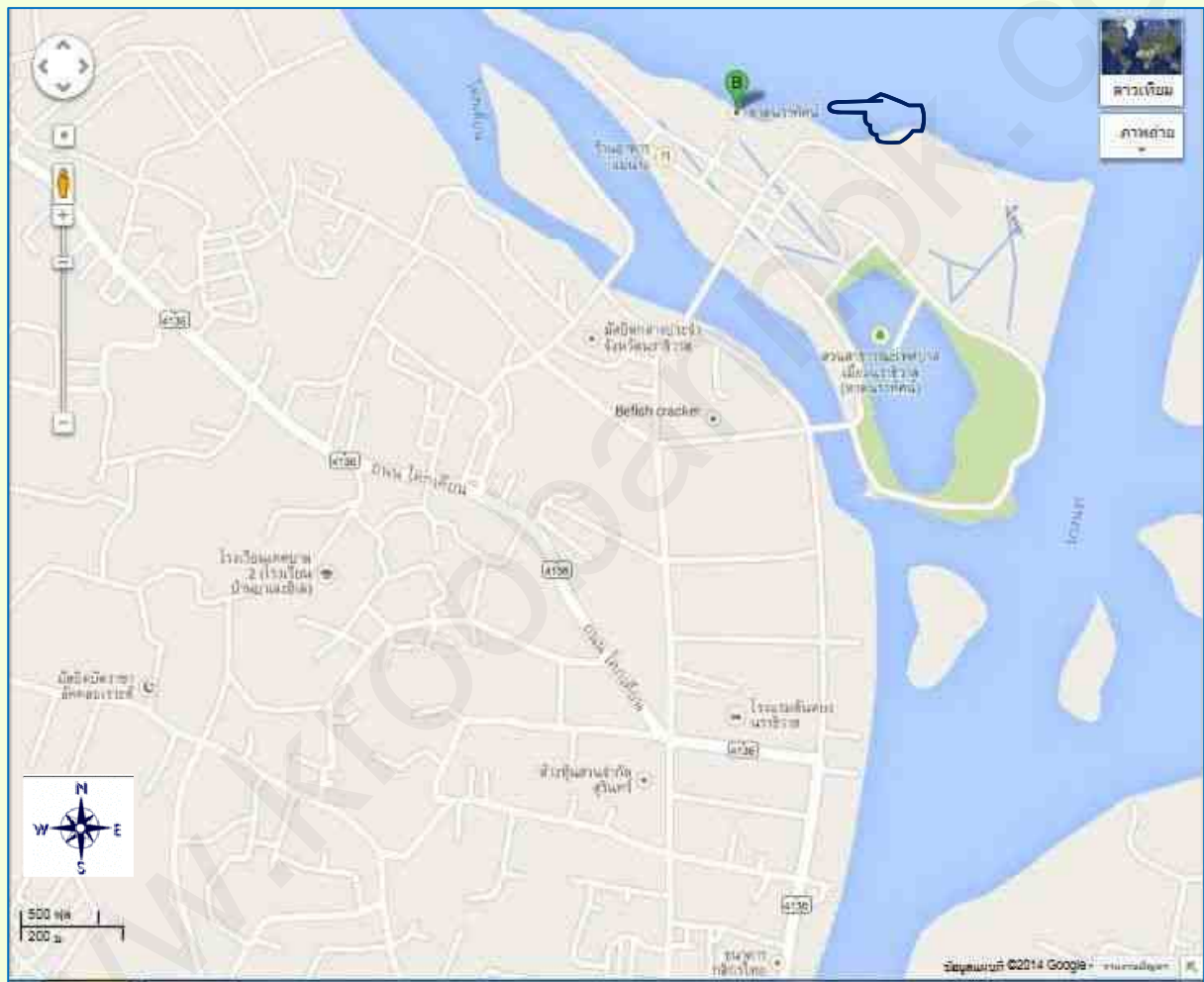

แผนที่ที่ 1 แสดงที่ตั้งของหาดนราทัศน์

อ้างอิงจาก <https://maps.google.com/maps?cid=3478117091737192194>

หาดนราทัศน์อยู่ในตัวเมืองจังหวัดนราธิวาสใช่ไหมครับ





ภาพที่ 2 หาดนราทัศน์และบริเวณรอบๆ

หาดนราทัศน์ ตั้งอยู่ห่างจากตัวเมืองนราธิวาสไปตามถนนสายพิชิตบำรุงประมาณ 1 กิโลเมตร เป็นหาดทรายขาวสะอาดยาวประมาณ 5 กิโลเมตรไปสิ้นสุดที่ปลายแหลมด้านปากแม่น้ำบางนรา ซึ่งเป็นสถานที่จัดการแข่งขันเรือกอลและ ไกล่ๆกันมีหมู่บ้านชาวประมง บริเวณอ่าวจะมีเรือกอลและของชาวประมงจอดอยู่มากมาย



ตอบคำถามครูก่อนนะคะ

กรอบคำถามที่ 1



ให้นักเรียนตอบคำถามต่อไปนี้

1. หาดนราทัศน์ตั้งอยู่ในอำเภอใดของจังหวัดนราธิวาส

ตอบ.....

2. ชุมชนที่ตั้งอยู่ใกล้หาดนราทัศน์ประกอบอาชีพใดเป็นส่วนใหญ่

ตอบ.....

ถ้าตอบคำถามเสร็จเรียบร้อยแล้ว
เปิดไปดูเฉลยหน้าถัดไปเลยครับ



เฉลยกรอบคำถาม ที่ 1

คำตอบ

1. อำเภอเมืองนราธิวาส จังหวัดนราธิวาส
2. อาชีพการประมง

เก่งมากที่ตอบถูก

ไปศึกษากรอบต่อไปได้เลย

ตอบไม่ถูกไม่เป็นไร

ย้อนกลับไปศึกษาใหม่อีกครั้ง

กรอบความรู้ที่ 2

เดี๋ยวช่วงบ่ายเราจะไปเล่นน้ำที่วนอุทยานแห่งชาติอ่าวมะนาว
ซึ่งตั้งอยู่ไม่ไกลจากหาดนราทัศน์มากนัก ดูอยู่ส่วนไหน

วนอุทยานแห่งชาติอ่าวมะนาว

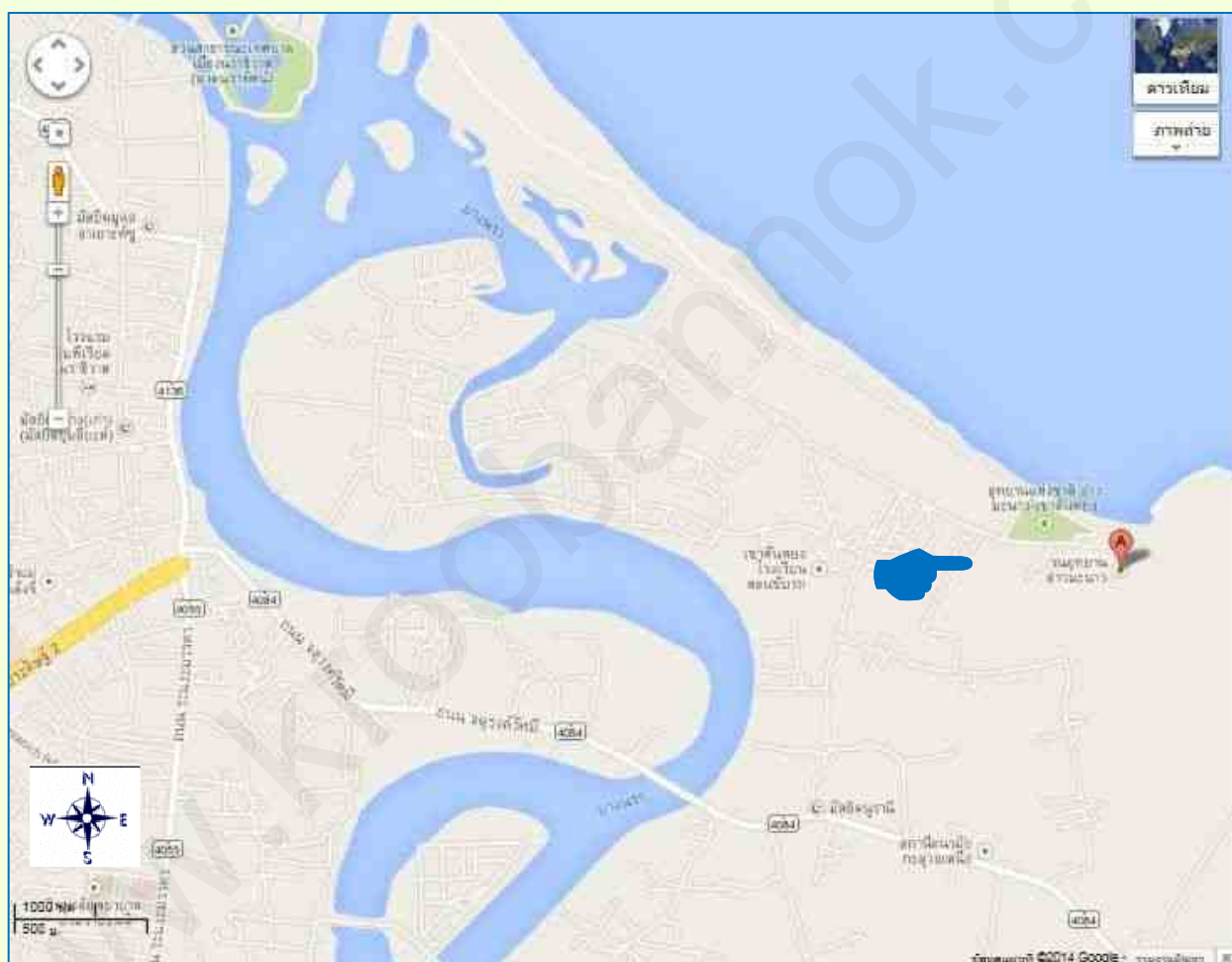
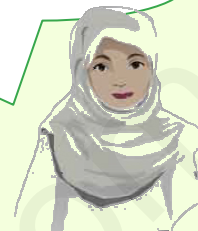

แผนที่ที่ 2 แสดงที่ตั้งของวนอุทยานแห่งชาติอ่าวมะนาว

<https://maps.google.com/maps?cid=3478117091737192194>



วนอุทยานแห่งชาติอ่าวมะนาวอยู่ฝั่งเดียวกัน
กับหาดนราทัศน์นั่นเอง



ภาพที่ 3 วนอุทยานแห่งชาติอ่าวมะนาว

วนอุทยานแห่งชาติอ่าวมะนาว ตั้งอยู่หมู่ที่ 1 บ้านอ่าวมะนาว ตำบลกะลุวอเหนือ อำเภอเมือง จังหวัดนครราชสีมา จุดเด่นของหาดนี้คือ เป็นบริเวณที่ทำการอุทยานแห่งชาติ เป็นอ่าวที่มีหาดทรายยาว ประมาณ 4 กิโลเมตร จนถึงเขตพระราชฐาน ของพระตำหนักทักษิณราชนิเวศน์ อ่าวแต่ละช่วง คั่นด้วยแหลมหิน มีเนินเขาที่สามารถขึ้นไปชมทิวทัศน์ได้

ระหว่างทางผมเห็นต้นไม้แปลกๆ ผลเหมือนสับปะรด
คือต้นอะไรหรือครับ



ภาพที่ 4 ต้นเตยทะเล

ต้นที่มีผลเหมือนสับปะรด คือ ต้นเตยทะเล นอกจากนี้แถวนี้
ยังมีต้นจิกทะเลและต้นมะนาวอีกด้วย



ตอบคำถามครูก่อนนะคะ

กรอบคำถามที่ 2



ให้นักเรียนตอบคำถามต่อไปนี้

1. สวนอุทยานแห่งชาติอ่าวมะนาว ตั้งอยู่ที่ใด

ตอบ.....

2. นักเรียนเห็นต้นไม้อะไรบ้างตามชายหาดอ่าวมะนาว

ตอบ.....

ถ้าตอบคำถามเสร็จเรียบร้อยแล้ว
เปิดไปดูเฉลยหน้าถัดไปเลยครับ



เฉลยกรอบคำถาม ที่ 2

คำตอบ

1. ตั้งอยู่หมู่ที่ 1 บ้านอ่าวมะนาว ตำบลกะลุวอเหนือ
อำเภอเมืองนราธิวาส จังหวัดนราธิวาส
2. ดันมะนาวผี ดันเตยทะเล และดันจิกทะเล
(คำตอบอยู่ในคุลยพินิจของครู)

เก่งมากที่ตอบถูก

ไปศึกษากรอบต่อไปได้เลย

ตอบไม่ถูกไม่เป็นไร

ย้อนกลับไปศึกษาใหม่อีกครั้ง

กรอบความรู้ที่ 3

สถานที่ต่อไปที่พี่จะพาไปเที่ยวและกินอาหารทะเล คือ หาดเสด็จ ก่อนอื่นมาดูกันว่า หาดเสด็จอยู่ส่วนไหนของ จังหวัดนราธิวาส

หาดเสด็จ

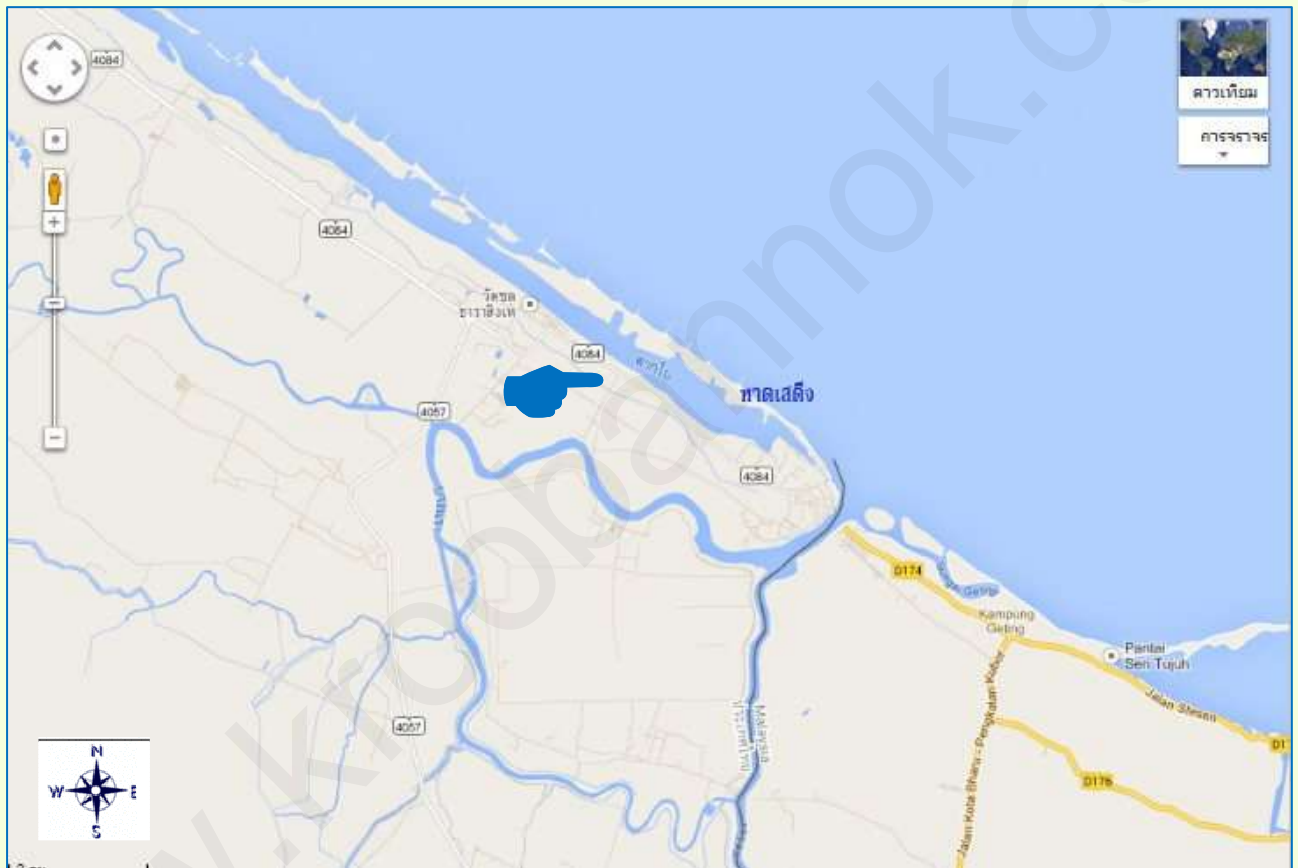

แผนที่ที่ 3 แสดงที่ตั้งของหาดเสด็จ

<https://maps.google.com/maps?cid=3478117091737192194>

หาดเสด็จอยู่ที่อำเภอตากใบติดชายแดนมาเลเซียเลยหรือครับ





ภาพที่ 5 หาดเสด็จ

หาดเสด็จ ตั้งอยู่ที่หมู่ที่ 1 ตำบลเจ๊ะเห อำเภอตากใบ จังหวัดนราธิวาส เป็นหาดที่มีความสวยงาม สามารถมองเห็นหาดฝั่งประเทศมาเลเซีย เห็นเรือประมงพื้นบ้านและเรือสินค้าที่แล่นเข้ามา และที่สำคัญที่สุด เพราะเป็นชายหาดที่สมเด็จพระนางเจ้าบรมราชินีนาถ ทรงเคยเสด็จมาทอดพระเนตรความสวยงามของชายหาด เมื่อคราวที่พระองค์ท่านได้เสด็จแปรพระราชฐานมาประทับ ณ พระตำหนักทักษิณราชินีเวศน์ ซึ่งเป็นที่มาของชื่อ "หาดเสด็จ"

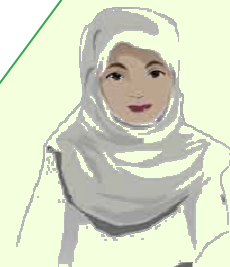

ตอบคำถามครูก่อนนะคะ

กรอบคำถามที่ 3



ให้นักเรียนตอบคำถามต่อไปนี้

1. ชายหาดที่มีชื่อเสียงในอำเภอตากใบคืออะไร

ตอบ.....

2. หาดเสด็จ ตั้งอยู่ติดกับชายแดนประเทศใด

ตอบ.....

ถ้าตอบคำถามเสร็จเรียบร้อยแล้ว
เปิดไปดูเฉลยหน้าถัดไปเลยครับ



เฉลยกรอบคำถาม ที่ 3

คำตอบ

1. หาดเสด็จ
2. ติดกับชายแดนประเทศมาเลเซีย

เก่งมากที่ตอบถูก

ไปศึกษากรอบต่อไปได้เลย

ตอบไม่ถูกไม่เป็นไร

ย้อนกลับไปศึกษาใหม่อีกครั้ง

กรอบความรู้ที่ 4

เที่ยวทะเลมาหลายที่แล้ว วันนี้พี่จะพาไปเที่ยวน้ำตก
เริ่มจากน้ำตกป่าโจก่อนแล้วกันนะ มาดูว่าอยู่ส่วนไหน
ของจังหวัดนครราชสีมา

น้ำตกป่าโจ

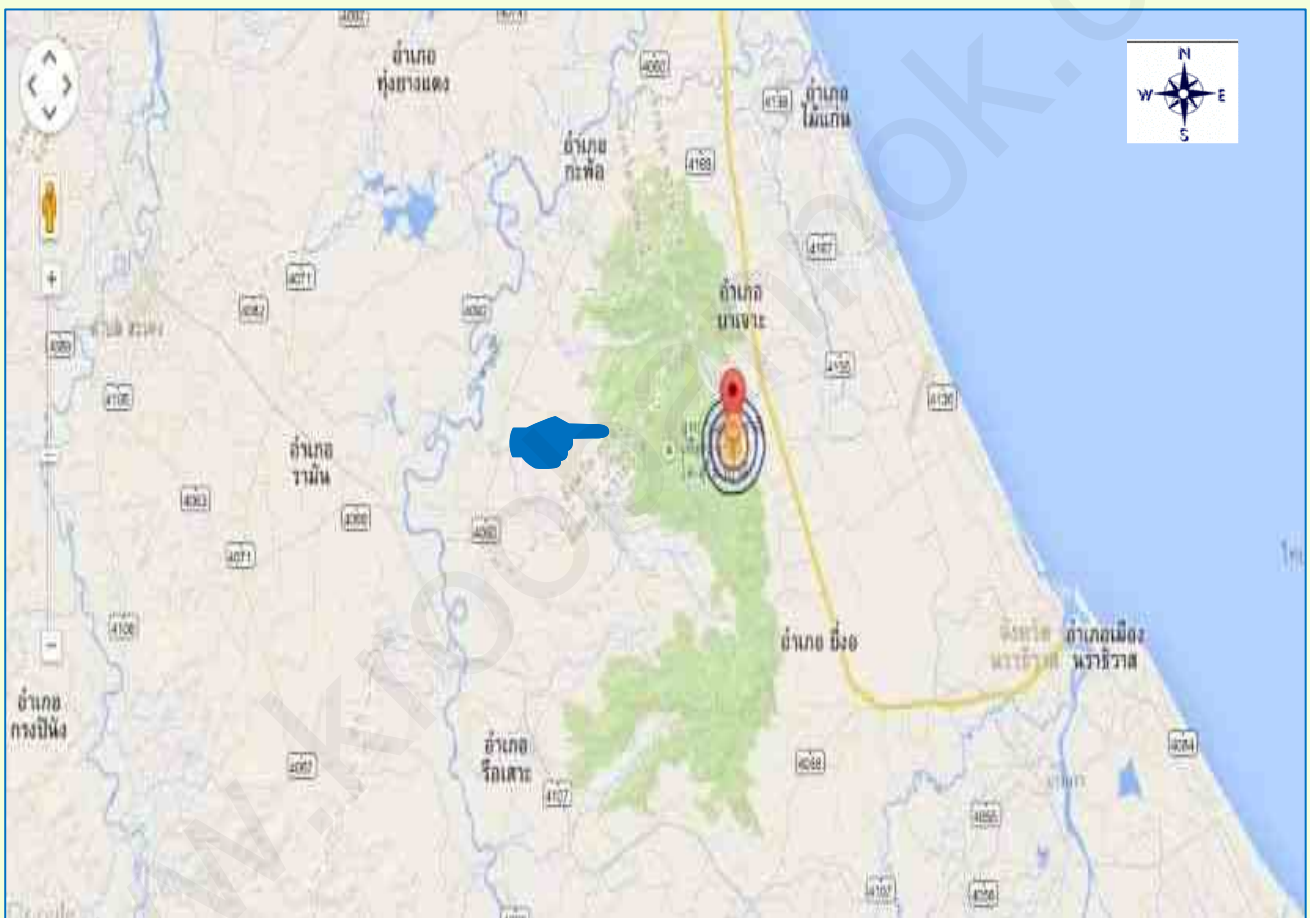

แผนที่ที่ 5 แสดงที่ตั้งของน้ำตกป่าโจ

<https://maps.google.com/maps?cid=3478117091737192194>



อ้อ เห็นแล้วครับ น้ำตกป่าโจอยู่ที่อำเภอเขาเงาะนั่นเอง



ภาพที่ 6 น้ำตกปาโจ

น้ำตกปาโจ ตั้งอยู่ที่บ้านปาโจ ตำบลบาเจาะ อำเภอบาเจาะ จังหวัดนราธิวาส มีความสูงประมาณ 60 เมตร ปาโจ ตามภาษามลายูท้องถิ่น หมายถึง น้ำตก แต่โดยทั่วไป คนจะรู้จักในนาม “ปาโจแปะบุญ” สภาพป่าบริเวณนี้เป็นป่าดิบชื้นที่สมบูรณ์ มีพันธุ์ไม้หลายชนิด เช่น กะลอมหลุมพอ หวาย ปาล์ม สัตว์ที่พบเห็น ได้แก่ ค่างแว่นถิ่นใต้ นกเงือก สมเสร็จ นกกาฝากท้องสีส้ม เป็นต้น



สวยงามมากเลยครับพี่นุรี ผมว่าถ้า 3 จังหวัด ชายแดนภาคใต้สงบ เหมือนภาคอื่นๆ คนต้องมาเที่ยวเยอะกว่านี้แน่เลยครับ

