

แบบฝึกเสริมทักษะการอ่านภาษาอังกฤษเพื่อความเข้าใจ  
โดยใช้กลวิธีการสอนแบบ KWL-Plus  
เรื่อง Mae Chaem : Unseen Culture and Heritage Town  
วิชาภาษาอังกฤษอ่าน-เขียน (อ30214) ชั้นมัธยมศึกษาปีที่ 5

เล่มที่

3

## Tourist Attractions in Mae Chaem



นายอภิวัฒน์ คนใจบุญ

โรงเรียนแม่แจ่ม อำเภอแม่แจ่ม จังหวัดเชียงใหม่  
สำนักงานเขตพื้นที่การศึกษามัธยมศึกษา เขต 34

## คำนำ

แบบฝึกเสริมทักษะการอ่านภาษาอังกฤษเพื่อความเข้าใจ โดยใช้กลวิธีการสอนแบบ KWL-Plus เรื่อง **Mae Chaem : Unseen Cultrue and Heritage Town** กลุ่มสาระการเรียนรู้ภาษาต่างประเทศ ระดับชั้นมัธยมศึกษาปีที่ 5 โรงเรียนแม่แจ่ม สังกัดสำนักงานเขตพื้นที่การศึกษามัธยมศึกษา เขต 34 มีทั้งหมด 6 เรื่อง ได้แก่

1. Welcome to Mae Chaem

2 . The Legend of Muang Chaem

3. Tourist Attractions in Mae Chaem

4. Annual Traditions and Festivals

5. Tin Chok Cloth : a Legend of Cultural Heritage

6. The Ancient Temples : the Last Religious Architecture in Lanna Thai Style

แบบฝึกเสริมทักษะเล่มนี้เป็นเล่มที่ 3 เรื่อง **Tourist Attractions in Mae Chaem** ซึ่งผู้จัดทำได้เลือกเนื้อหาเกี่ยวกับสถานที่ท่องเที่ยวที่มีชื่อเสียงและเป็นที่ยอมรับของอำเภอแม่แจ่ม นำมาพัฒนาเป็นบทอ่านโดยใช้กิจกรรมอย่างหลากหลาย มุ่งหวังให้นักเรียนฝึกทักษะการอ่านภาษาอังกฤษเพื่อความเข้าใจเกิดความสนุกสนานเพลิดเพลินกับเนื้อหาที่เป็นเรื่องราวของท้องถิ่น เกิดความภาคภูมิใจ มีความคิดริเริ่มสร้างสรรค์ ต้องการพัฒนาให้ดียิ่งขึ้น และสามารถนำความรู้ไปประยุกต์ใช้ในชีวิตประจำวันได้

หวังเป็นอย่างยิ่งว่า แบบฝึกเสริมทักษะการอ่านภาษาอังกฤษเพื่อความเข้าใจ โดยใช้กลวิธีการสอนแบบ KWL-Plus เรื่อง **Mae Chaem : Unseen Cultrue and Heritage Town** กลุ่มสาระการเรียนรู้ภาษาต่างประเทศ ระดับชั้นมัธยมศึกษาปีที่ 5 จะช่วยพัฒนาทักษะการอ่านภาษาอังกฤษของนักเรียนให้มีความรู้ ความเข้าใจ เกิดทักษะการเรียนรู้จนสามารถนำไปใช้ในการค้นคว้าหาความรู้เพิ่มเติม และส่งผลให้การเรียนมีประสิทธิภาพสูงขึ้น รวมทั้งจะเป็นแนวทางในการจัดกระบวนการเรียนการสอนที่เป็นประโยชน์ต่อครูผู้สอนทุกท่าน

อภิวัฒน์ คนใจบุญ



## สารบัญ

เรื่อง	หน้า
คำนำ	ก
สารบัญ	ข
คำแนะนำสำหรับครู	ค
คำแนะนำสำหรับนักเรียน	ง
จุดประสงค์การเรียนรู้	จ
Pre-test	7
Pre-Reading	9
Word list : Tourist Attractions in Mae Chaem	10
บทอ่านเรื่อง Tourist Attractions in Mae Chaem	11
Worksheet 1 KWL-Plus Chart	17
Worksheet 2 Vocabulary Key	18
Worksheet 3 Find the meaning of vocabularies	19
Worksheet 4 Find more details about Tourist Attractions in Mae Chaem	20
Worksheet 5 Answer the questions about Tourist Attractions in Mae Chaem	21
Worksheet 6 Mind Mapping	23
Worksheet 7 Paragraph Writing	24
Post-test	25
Answer key	27
บรรณานุกรม	28



แบบฝึกเสริมทักษะการอ่านภาษาอังกฤษเพื่อความเข้าใจ โดยใช้กลวิธีการสอนแบบ KWL-Plus

เรื่อง **Mae Chaem : Unseen Culture and Heritage Town** กลุ่มสาระการเรียนรู้ภาษาต่างประเทศ  
ระดับชั้นมัธยมศึกษาปีที่ 5 นี้ ประกอบด้วยบทอ่าน จำนวน 6 เรื่อง ได้แก่

1. Welcome to Mae Chaem
- 2 . The Legend of Muang Chaem
3. Tourist Attractions in Mae Chaem
4. Annual Traditions and Festivals
5. Tin Chok Cloth : a Legend of Cultural Heritage
6. The Ancient Temples : the Last Religious Architecture in Lanna Thai Style

เป็นแบบฝึกเสริมทักษะการอ่านภาษาอังกฤษเพื่อความเข้าใจ ที่นักเรียนสามารถเรียนรู้ด้วยตนเอง  
ครูผู้สอนควรแนะนำในเรื่องต่อไปนี้

1. ควรแนะนำวิธีการอ่านเนื้อเรื่อง การตอบคำถามเพื่อกระตุ้นให้ผู้เรียนรู้สึกอยากรู้ อยากเรียน  
อยากอ่าน อยากติดตาม และไม่รู้สึกลำบาก เป็นการสร้างนิสัยให้เด็กรักการอ่าน
2. ควรแนะนำให้นักเรียนศึกษาด้วยตนเองอย่างแท้จริง นักเรียนจะต้องซื้อสัตย์ต่อตนเองไม่ดู  
คำตอบล่วงหน้าก่อนทำกิจกรรม
3. แบบฝึกเสริมทักษะการอ่านภาษาอังกฤษเพื่อความเข้าใจ เล่มนี้ใช้เวลาในการทำกิจกรรมต่าง ๆ  
ตามลำดับรวม 3 ชั่วโมง

### คำแนะนำสำหรับนักเรียน

แบบฝึกเสริมทักษะการอ่านภาษาอังกฤษเพื่อความเข้าใจ โดยใช้กลวิธีการสอนแบบ KWL-Plus

เรื่อง **Mae Chaem : Unseen Culture and Heritage Town** กลุ่มสาระการเรียนรู้ภาษาต่างประเทศ

ระดับชั้นมัธยมศึกษาปีที่ 5 เพื่อฝึกทักษะการอ่านภาษาอังกฤษเพื่อความเข้าใจ

1. ให้นักเรียนศึกษาคำสั่งในแต่ละกิจกรรมให้เข้าใจ ถ้าไม่เข้าใจให้ซักถามครูผู้สอนได้
2. ให้นักเรียนทำกิจกรรมไปตามลำดับ ต่อไปนี้
  - 2.1 Pre-test
  - 2.2 Knowledge sheet 1 : The Legend of Muang Chaem
  - 2.3 Worksheet 1 KWL-Plus Chart
  - 2.4 Worksheet 2 Vocabulary Key
  - 2.5 Worksheet 3 Find the meaning vocabularies
  - 2.6 Worksheet 4 Find more details about the Legend of Muang Chaem
  - 2.7 Worksheet 5 Answer the questions about the Legend of Muang Chaem
  - 2.8 Worksheet 6 Mind Mapping
  - 2.9 Worksheet 7 Paragraph Writing
  - 2.10 Post-test
3. นักเรียนจะต้องมีความซื่อสัตย์ต่อตนเอง ไม่เปิดดูคำตอบล่วงหน้าก่อนตอบคำถาม
4. เมื่อเสร็จกิจกรรม ให้ตรวจสอบคำตอบได้
5. ถ้าคำตอบถูกต้องตรงกับคำตอบที่เฉลยไว้ให้ทำกิจกรรมต่อไป ถ้าคำตอบไม่ถูกต้องให้กลับมาทำใหม่ หากไม่เข้าใจให้ขอคำแนะนำจากครู
6. นักเรียนสามารถใช้ พจนานุกรม เพื่อค้นหาความหมายของคำศัพท์ และการอ่านออกเสียงที่ถูกต้องได้อย่างมีประสิทธิภาพ



### 1. จุดประสงค์ปลายทาง

อ่านบทอ่านเรื่อง “Tourist Attractions in Mae Chaem”

แล้วบอกรายละเอียดที่ปรากฏในเนื้อหา ตอบคำถามจากเรื่องที่อ่าน และเขียน  
สรุปในรูปแบบ Mind Mapping และ Paragraph Writing ได้

### 2. จุดประสงค์นำทาง

- 1) บอกความหมายของคำศัพท์ที่ปรากฏในบทอ่านได้
- 2) นำคำศัพท์มาใช้ในบริบทที่กำหนดให้ได้
- 3) อ่านเรื่องที่กำหนดให้แล้วตอบคำถามเกี่ยวกับเรื่องที่อ่านได้
- 4) เขียนสรุปเป็น Mind Mapping และ Paragraph Writing ได้

Pre – Test : Tourist Attractions in Mae Chaem

**Directions : Choose the correct answer.**

1. The slogan of Mae Chaem is said that “ Hot mineral pond visiting, Mae Chaem river rafting, Camping around waterfall, Gorgeous weaving clothe for all”. As the slogan, what is not concern to Mae Chaem district ?

- a. Mae Chaem has a lot of tourist attractions.
- b. Tin Chok cloth is the identity of Mae Chaem.
- c. Mae Chaem has beautiful tourist attractions.
- d. Mae Chaem is located on top of Doi Inthanon.

2. Doi Inthanon National Park is the highest peak in Thailand. Visitors go to Doi Inthanon can take a drive to Mae Chaem. If you want to visit unseen Mae Chaem with cultural heritage, what should you see ?

- a. Tourist attractions
- b. Waterfall
- c. Tin Chok weaving village
- d. Agriculture

3. Mae Chaem has many unique and beautiful tourist attractions, such as the natural waterfall. What waterfall isn't in Mae Chaem district?

- a. Mae Klang waterfall
- b. Mae Pan waterfall
- c. Huay Sai Luang waterfall
- d. Huay Nam Dang waterfall

4. Mae Chaem has 2 natural fountains as water source. Both of fountains supply fresh water for the whole year. Mae Chaem people always take water from one of two sources for drinking. Where is it ?

- a. At Mae Pan waterfall
- b. At Nam – Ork - Huu
- c. At Wat Buddha Ent
- d. At Wat Kong Kan



5. Mae Chaem has many unique and beautiful tourist attractions, such as natural waterfall and fountains. How will you preserve and protect those places of Mae Chaem ?

- a. I'll travel to these beautiful places.      b. I'll report bad news to policeman.
- c. I'll not throw the garbage away onto the tourist attractions.
- d. I'll not concern them when I see a lot of garbages.

6. If you feel like visiting the most important for historical place in Mae Chaem, where should you visit ?

- a. The weaving village      b. Wat Chang Kerng
- c. Huay Sai Luang waterfall      d. Wat Buddha Ent

7. The ancient temples in Mae Chaem are important for historical places. If you want to see the ancient mural paintings, where should you visit?

- a. Wat Jiang      b. Wat Buddha Ent
- c. Wat Yang Luang      d. Wat Pa Daed

8. Tin Chok clothe is the pride of Mae Chaem district. It's the represent of history, culture and way of life in Mae Chaem. If you feel like visiting how to weave Tin Chok clothe, where should you visit ?

- a. The weaving village in Tambol Tapha
- b. The weaving village in Tambol Mae Suk
- c. The weaving village in Tambol Mae Na Jorn
- d. The weaving village in Pang Hin Phon

9. A big Buddha image was discovered in the 19<sup>th</sup> century. This Buddha image is known as Pra Chao Ton Luang. It's also the largest Lanna style Buddha image in the area. Where should you go?

- a. Wat Kong Kan      b. Wat Buddha Ent
- c. Wat Yang Luang      d. Wat Pa Daed

10. If you are Mae Chaeam people, how will you protect the important tourist attractions, especially natural attractions ?

- a. I'll invite friends to visit these important places.
- b. I'll be tour guide for visitors.
- c. I won't destroy the environments.
- d. I won't campaign to destroy environments





## Knowledge sheet 1

### Tourist Attractions in Mae Chaem



Word List : Tourist Attractions in Mae Chaem			
Words	Meaning	Words	meaning
Hot mineral pond visiting	เที่ยวบ่อน้ำแร่	indigenous (adj.)	เป็นของพื้นบ้าน
Mae Chaem river rafting	ล่องแพน้ำแจ่ม	jasmine (n.)	ดอกมะลิ
Camping around waterfall	พักแรมน้ำตก	locate (v.)	ตั้งอยู่/ตั้งรกราก
Gorgeous weaving cloth for all	ผ้าตีนจกยอคน้ำมือ	loom (n.)	กี่ทอผ้า
approximately (adv.)	ประมาณ	maintenance (n.)	การบำรุง/การเลี้ยงชีพ
belief (n.)	ความเชื่อ	moat (n.)	คูเมือง
Buddha image (n.)	พระพุทธรูป	municipal (n.)	เทศบาล
compound (n.)	บริเวณ	mural painting (n.)	ภาพวาดฝาผนัง
condition (n.)	สภาพ / เงื่อนไข	noble (adj.)	มีคุณค่า, สูงสุด
decorate (v.)	ตกแต่ง	noteworthy (adj.)	สำคัญ/มีชื่อเสียง
dedicate (v.)	อุทิศ	orchid (n.)	ดอกกล้วยไม้
depict (v.)	พรรณนา	pattern (n.)	ลวดลาย
destination (n.)	จุดหมายปลายทาง	preservation (n.)	การอนุรักษ์/การรักษา
discover (v.)	ค้นพบ	relation (n.)	ความสัมพันธ์
distinctive (adj.)	เด่น / พิเศษ	sacred (adj.)	ศักดิ์สิทธิ์
Doi Inthanon national park	อุทยานแห่งชาติดอยอินทนนท์	seclude (v.)	แยกตัว / สันโดษ
elaborate (v.)	ทำอย่างประณีต	significant (adj.)	สำคัญ
fabric (n.)	ผ้า	strong (adj.)	มั่นคง/แข็งแรง
famous (adj.)	มีชื่อเสียง	surround (v.)	ล้อมรอบ
fountain (n.)	น้ำพุ	supply (v.)	จัดหา/จัดส่ง
hairpin (n.)	ปิ่นปักผม	textile (n.)	ผ้า
handicraft (n.)	งานฝีมือ	tourist attractions (n.)	สถานที่ท่องเที่ยว
highest peak (n.)	จุดสูงสุด	underneath (adv.)	ใต้ / ภายใต้
household (n.)	ครัวเรือน	universe (n.)	จักรวาล
hot spring (n.)	น้ำพุร้อน	village (n.)	หมู่บ้าน
important (adj.)	สำคัญ	waterfall (n.)	น้ำตก
incarnation (n.)	การเกิดใหม่/การจุติ	weave (v.)	ทอผ้า

**Directions** : Read the passage and discuss with your friends.

**1.** Mae Chaem district is uniquely known for: ***“Hot Mineral Pond Visiting, Mae Chaem River Rafting, Camping Around Water Falls, Gorgeous Weaving Cloth For All”***.

Mae Chaem is a small town located to the west of Doi Inthanon National Park which is the highest peak in Thailand (2,565 meters above sea level). Visitors to Doi Inthanon can take a drive to secluded Mae Chaem, which has recently become a well known destination for tourists for its preservation of old culture and maintenance of local lifestyles. It is famous for its distinctive northern Thai weaving. The fabric is used to make the *pha sin*, a skirt worn by northern Thai women.

Adapted from : <http://thai.tourismthailand.org./Chiang mai/Mae Chaem>



*Thep Pa Nhom Hot Spring Ponds*



*Mae Chaem River Rafting*



*Huay Sai Laeung Waterfall*



*Tin Chok Weaving*

From : [http:// www.paiduaykan.com/76\\_province/north/chiangmai/maechaem.html](http://www.paiduaykan.com/76_province/north/chiangmai/maechaem.html)

**Directions** : Read the passage and discuss with your friends.

**2.** Mae Chaem has many unique tourist attractions, such as three natural waterfalls which are called *Mae Pan Waterfall*, *Huay Sai Laeung Waterfall*. The natural hot spring is called *Thep Pa Nhom Hot Spring Ponds*. It is located at Ban Om Khud. Moreover, Mae Chaem has 2 natural fountain as water source . The first one is located in Wat Buddha Ent and the other is located in Chang Keoung subdistrict, on Mae chaem – Mae Na Jorn highway, approximately 8 kilometers away from the municipal area, which is called *Nam-Ork-Huu*. Both sources supply fresh water for the whole year.

Adapted from : [http://www.paiduaykan.com/76\\_province/north/chiangmai/maechaem.html](http://www.paiduaykan.com/76_province/north/chiangmai/maechaem.html)



Sacred national fountain  
at Wat Buddha Ent

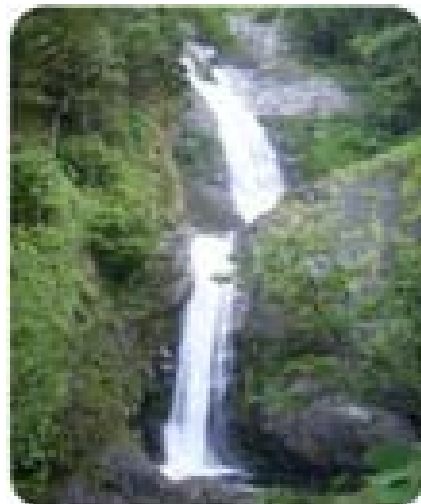

Mae Pan Waterfall

Photos taken by Apiwat Konjaiboon

**Directions** : Read the passage and discuss with your friends.

**3.** *Handicrafts* are one of the most famous attractions in Mae Chaem. One of which is traditional Tin Chok weaving. Women from several households weave Mae Chaem's unique pattern of textiles locally known as Tin Chok. You will see old looms underneath every house as the women all learn to weave these textiles for their own use. This traditional weaving village is in Tambol Tapha, three kilometers from Mae Chaem town center. There is also the ancient format hairpin called the Pin-Mae Chaem is in Lanna style. It is a dedicated handicraft, mostly made of silver. In addition, Mae Chaem women often set up their hair in a low-swept-back hair and decorate it with flowers like Jasmine, orange jasmine or orchid.

*Adapted from* : <http://thai.tourismthailand.org./Chiang mai/Mae Chaem>

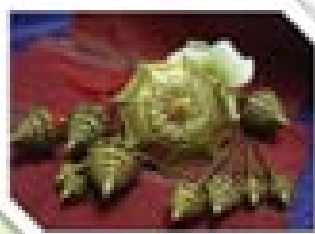

Photos from : [http:// www.paiduaykan.com/76\\_province/north/chiangmai/maechaem.html](http://www.paiduaykan.com/76_province/north/chiangmai/maechaem.html)

**Directions** : Read the passage and discuss with your friends.

**4.** The most significant place you shouldn't miss is the ancient and sacred temple in Mae Chaem. Temples have been important to Mae Chaem people from the ancient time until present. In fact, there are several ancient temples in Mae Chaem which are very noteworthy places. *The Wat Buddha Ent*, temple was built in the early Rattanakosin period and has a sacred well in the compound surrounded by a moat. The Vihara is located just behind the well and houses elaborate mural paintings, although the colours have faded considerably over the years.

Adapted from : <http://thai.tourismthailand.org./Chiang mai/Mae Chaem>



Photos of Wat Buddha Ent taken by Apiwat Konjaiboon

**Directions** : Read the passage and discuss with your friends.

**5.** *Wat Pa Daed* is a temple famous for its old mural paintings in the Vihara. The paintings, which are still in relatively good condition, are the work of a Thai Yai artist named Tam and depict the Buddhist belief that the Lord Buddha is the center of the universe, as well as the stories of Lord Buddha's incarnations.

*Adapted from : [http://www.paiduaykan.com/76\\_province/north/chiangmai/maechaem.html](http://www.paiduaykan.com/76_province/north/chiangmai/maechaem.html)*



*Photos of Wat Pa Daed taken by Apiwat Konjaiboon*

**Directions** : Read the passage and discuss with your friends.

**6.** *The Wat Kong Kan*, temple stands by the Mae Chaem River just two kilometers away from Wat Buddha Ent. Formerly known as Sri Muang Ma, it has a mural inside the main hall that tells the story of Kong Kan village, to which nobles from Chiang Mai came in the 19<sup>th</sup> century and discovered a big Buddha image. This Buddha image is known as Pra Chao Ton Luan. In addition to being the most sacred Buddha image in Mae Chaem, it is also the largest Lanna style Buddha image in the area.

Adapted from : [http://www.paiduaykan.com/76\\_province/north/chiangmai/maechaem.html](http://www.paiduaykan.com/76_province/north/chiangmai/maechaem.html)



*Photos of Wat Kong Kan taken by Apiwat Konjaiboon*



Reading and Writing English (E30214)

Topic : Tourist Attractions in Mae Chaem

Name..... Class..... No.....

**Worksheet 1 : KWL-Plus Chart**

- Directions :** 1. Write what you know about “Tourist Attractions in Mae Chaem” in Column K  
2. Write what you want to learn about “Tourist Attractions in Mae Chaem” in Column W  
3. Write what you have learned about “Tourist Attractions in Mae Chaem” in Column L

K	W	L
(What do I know)	(What do I want to learn)	(What I learned)

Reading and Writing English (E30214)

Topic : Tourist Attractions in Mae Chaem

Name..... Class..... No.....

### Worksheet 2 : Vocabulary Key

**Directions :** Match the word with the picture.

.....1. mural painting (n.)

.....2. Buddha image (n.)

.....3. loom (n.)

.....4. Hairpin (n.)

...5. Hot spring pond (n.)

.....6. waterfall (n.)

.....7. Temple (n.)

.....8. Doi Inthanon (n.)

...9. Orange jasmine (n.)

...10. Tin Chok cloth (n.)

a.



b.



c.



d.



e.



f.

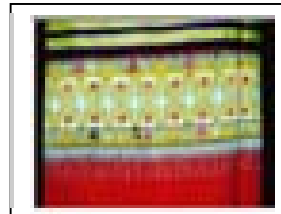

g.



h.

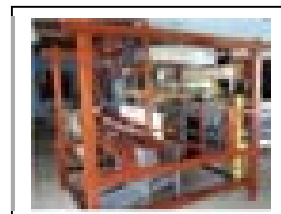

i.

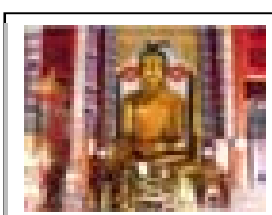

j.



Reading and Writing English (E30214)

Topic : Tourist Attractions in Mae Chaem

Name..... Class..... No.....

**Worksheet 3 : Find the meaning of vocabularies**

**Directions :** Put the number in the box which has the same meaning to underlined words in the sentences.

<input type="checkbox"/> association	<input type="checkbox"/> handiwork	<input type="checkbox"/> significant	<input type="checkbox"/> fabric	<input type="checkbox"/> situate
<input type="checkbox"/> temptation	<input type="checkbox"/> hair clip	<input type="checkbox"/> goal	<input type="checkbox"/> remarkable	<input type="checkbox"/> fount

1. Mae Chaem is a small town located to the west of Doi Inthanon National Park.
2. Mae Chaem become well known destination for tourists.
3. Mae Chaem has many unique tourist attractions.
4. Mae Chaem has two natural fountain as water source.
5. There is also the ancient format hairpin called the Pin-Mae Chaem is in Lanna style.
6. Temples have been important to Mae Chaem people from the ancient time until present.
7. There are several ancient temples in Mae Chaem which are very noteworthy places.
8. Handicrafts are one of the most famous attractions in Mae Chaem.
9. Many customs and traditions have strong relations to temples.
10. Women from several households weave Mae Chaem's unique pattern of textiles known locally as Tin Chok.

Reading and Writing English (E30214)

Topic : Tourist Attractions in Mae Chaem

Name..... Class..... No.....

**Worksheet 4 : Find more details about tourist attractions in Mae**

**A : What is the main ideas ?**

**Directions :** Choose the best answer.

1. Mae Chaem is a small town .....
  - a. located to the west of Doi Inthanon National Park
  - b. located to the west of Ob Luang National Park
  - c. located to the east of Doi Inthanon National Park
  - d. located to the east of Ob Luang National Park
2. Mae Chaem has three .....
  - a. natural fountains
  - b. natural waterfalls
  - c. natural hot springs
  - d. natural caves
3. Tin Chok weaving is.....
  - a. one of the most famous attraction
  - b. the ancient attraction
  - c. well known only in Mae Chaem
  - d. not famous attraction in Mae Chaem
4. Temples have been important to..... from the ancient time until present.
  - a. all people
  - b. tourists
  - c. Mae Chaem people
  - d. Lanna style
5. Many customs and traditions have .....
  - a. strange relations to temples
  - b. strong relations to temples
  - c. weak relations to temples
  - d. suitable relations to temples

Reading and Writing English (E30214)

Topic : Tourist Attractions in Mae Chaem

Name..... Class..... No.....

**B : What is the details ?**

**Directions :** Circle T if the sentences it true. Circle F if the sentences it false.

No.	Sentences	True	False
1.	Mae Chaem is a small town located to the west of Doi Inthanon National Park.	T	F
2.	Mae Chaem, become a well known destination for tourists for its preservation of old culture and maintenance of local lifestyles.	T	F
3.	Mae Chae has many unique and beautiful tourist attractions, such as five natural waterfalls.	T	F
4.	The natural hot spring is called <i>Thep Pa Nhom Hot Spring Ponds</i> .	T	F
5.	Mae Chaem has 3 natural fountain as water source .	T	F
6.	Handicrafts are one of the most famous attractions in Mae Chaem.	T	F
7.	<i>The Wat Buddha Ent</i> , temple was built in the early Lanna period and has a sacred well in the compound surrounded by a moat.	T	F
8.	Wat Buddha Ent has an ancient wooden vihan in the old pond.	T	F
9.	<i>The Wat Pa Daed</i> , temple is famous for its old mural paintings in the Vihara.	T	F
10.	From ancient times the temple grounds have served as a public place for festivals and fairs.	T	F



Reading and Writing English (E30214)

Topic : Tourist Attractions in Mae Chaem

Name..... Class..... No.....

**Worksheet 5 : Answer the questions about tourist attractions in Mae Chaem**

**Directions : Use complete sentences to answer the questions**

1. Where is the historical attraction in Mae Chaem?

.....  
.....

2. What is the natural tourist attractions in Mae Chaem ?

.....  
.....

3. The ancient mural paintings which is still in relatively good condition. Where is it ? .....

.....

4. Why the temples are important to Mae Chaem people ?

.....  
.....

5. Mae Chaem people believe that this fountain is sacred source, so they take the water for drinking from this. Where should you go ?

.....  
.....

Reading and Writing English (E30214)

Topic : Tourist Attractions in Mae

Chaem

### Worksheet 6 : Mind Mapping

**Directions :** Read the passage and fill in the appropriate information in the map below.

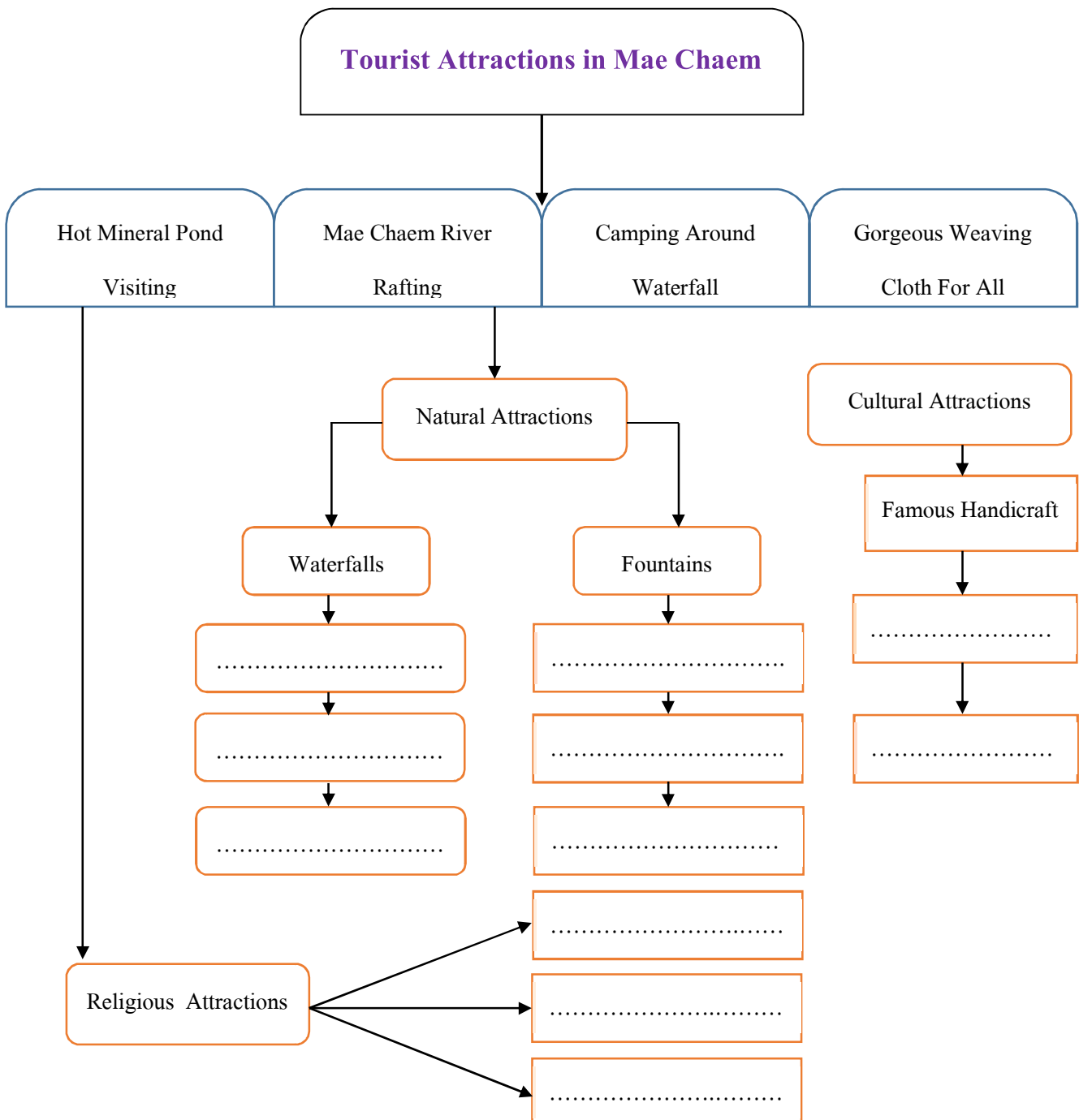

Reading and Writing English (E30214)

Topic : Tourist Attractions in Mae Chaem

Name.....No.....Class.....

### Worksheet 7 : Paragraph Writing

**Directions :** Write the sentences or short paragraph using the key words from mind mapping

(Worksheet 6 : Mind Mapping) as in the example.

Words concerning to Mae Chaem district

Hot Mineral Pond Visiting,

Mae Chaem River Rafting,

Camping Around Waterfall,

Gorgeous Weaving Cloth For All

Natural Attractions

.....  
.....  
.....

Religious Attractions

.....  
.....  
.....

Cultural Attractions

.....  
.....  
.....





Reading and Writing English (E30214)

Topic : Tourist Attractions in Mae Chaem

Name..... Class..... No.....

### Post - Test

**Direction : Choose the correct answer.**

1. Mae Chaem has many unique and beautiful tourist attractions, such as natural waterfall and fountains. How will you preserve and protect those places of Mae Chaem ?
  - a. I'll travel to these beautiful places.
  - b. I'll report bad news to policeman.
  - c. I'll not throw the garbage away onto the tourist attractions.
  - d. I'll not concern them when I see a lot of garbages.
2. If you feel like visiting the most important for historical place in Mae Chaem, where should you visit ?
  - a. The weaving village
  - b. Wat Chang Kerng
  - c. Huay Sai Luang waterfall
  - d. Wat Buddha Ent
3. The ancient temples in Mae Chaem are important for historical places. If you want to see the ancient mural paintings, where should you visit?
  - a. Wat Jiang
  - b. Wat Buddha Ent
  - c. Wat Yang Luang
  - d. Wat Pa Daed
4. Tin Chok cloth is the pride of Mae Chaem district. It's the represent of history, culture and way of life in Mae Chaem. If you feel like visiting how to weave Tin Chok cloth, where should you visit ?
  - a. The weaving village in Tambol Tapha
  - b. The weaving village in Tambol Mae Suk
  - c. The weaving village in Tambol Mae Na Jorn
  - d. The weaving village in Pang Hin Phon
5. A big Buddha image was discovered in the 19<sup>th</sup> century. This Buddha image is known as Pra Chao Ton Luang. It's also the largest Lanna style Buddha image in the area. Where should you go?
  - a. Wat Kong Kan
  - b. Wat Buddha Ent
  - c. Wat Yang Luang
  - d. Wat Pa Daed



6. The slogan of Mae Chaem is said that “ Hot mineral pond visiting, Mae Chaem river rafting, Camping around waterfall, Gorgeous weaving clothe for all”. As the slogan, what is not concern to Mae Chaem district ?

- a. Mae Chaem has a lot of tourist attractions.
- b. Tin Chok cloth is the identity of Mae Chaem.
- c. Mae Chaem has beautiful tourist attractions.
- d. Mae Chaem is located on top of Doi Inthanon.

7. Doi Inthanon National Park is the highest peak in Thailand. Visitors go to Doi Inthanon can take a drive to Mae Chaem. If you want to visit unseen Mae Chaem with cultural heritage, what should you see ?

- a. Tourist attractions
- b. Waterfall
- c. Tin Chok weaving village
- d. Agriculture

8. Mae Chaem has many unique and beautiful tourist attractions, such as the natural waterfall. What waterfall isn't in Mae Chaem district?

- a. Mae Klang waterfall
- b. Mae Pan waterfall
- c. Huay Sai Luang waterfall
- d. Huay Nam Dang waterfall

9. Mae Chaem has 2 natural fountains as water source. Both of fountains supply fresh water for the whole year. Mae Chaem people always take water from one of two sources for drinking. Where is it ?

- a. At Mae Pan waterfall
- b. At Nam – Ork - Huu
- c. At Wat Buddha Ent
- d. At Wat Kong Kan

10. If you are Mae Chaem people, how will you protect the important tourist attractions, especially natural attractions ?

- a. I'll invite friends to visit these important places.
- b. I'll be tour guide for visitors.
- c. I won't destroy the environments.
- d. I won't campaign to destroy environments.

# Answer Key

## Pre-Test

- 1) d   2) d   3) a   4) c   5) c  
6) d   7) d   8) a   9) a   10) c

## Worksheet 1 : KWL –Plus Chart

Answers will vary.

## Worksheet 2 : Vocabulary Key

- 1) g   2) i   3) h   4) j   5) a  
6) e   7) c   8) b   9) d   10) f

## Worksheet 3 : Find the meaning of vocabularies

- 1) situation   2) gold   3) remarkable  
4) fount   5) hair clip   6) significant  
7) temptation   8) handiwork   9) association  
10) fabric

## Worksheet 4 : Find more details about Tourist

### Attractions in Mae Chaem

A : What is the main ideas?

- 1) a   2) b   3) a   4) c   5) a

B : What is the details ?

- 1) T   2) T   3) F   4) T   5) F  
6) T   7) T   8) T   9) T   10) T

## Worksheet 5 : Answer the questions about Tourist

### Attractions in Mae Chaem

Answers will vary.

## Worksheet 6 : Mind Mapping

Answers will vary.

## Worksheet 7 : Paragraph Writing

Answers will vary.

## Post-Test

- 1) c   2) d   3) d   4) a   5) a  
6) d   7) d   8) a   9) c   10) c



## บรรณานุกรม

กระทรวงศึกษาธิการ. (2551). **หลักสูตรแกนกลางการศึกษาขั้นพื้นฐาน พุทธศักราช 2551.**

กรุงเทพมหานคร: โรงพิมพ์ชุมนุมสหกรณ์การเกษตรแห่งประเทศไทย จำกัด.

นพรัตน์ พงษ์สุข. (2552). **ผลการสอนอ่านภาษาอังกฤษด้วยวิธี KWL-Plus ที่มีต่อความเข้าใจในการอ่านและเจตคติต่อการอ่านภาษาอังกฤษของนักเรียนชั้นมัธยมศึกษาปีที่ 3.**

วิทยานิพนธ์ปริญญาโทบริหารธุรกิจ, สาขาวิชาการจัดการหลักสูตรและการเรียนรู้ภาษาต่างประเทศ  
บัณฑิตวิทยาลัย มหาวิทยาลัยราชภัฏนครสวรรค์.

มาลินี จันทวิมล. (2551). **Exploring reading and Writing.** บริษัทสำนักพิมพ์ไทยวัฒนาพานิช จำกัด :  
สถาบันพัฒนาสื่อการเรียนการสอน. (มปป). แผนการจัดการเรียนรู้ภาษาต่างประเทศ (ซีดีรอม).

สอ เสถบุตร. (2524). **พจนานุกรมอังกฤษไทย.** กรุงเทพฯ: บริษัทสำนักพิมพ์ไทยวัฒนาพานิช.

สุวรรณ ศรีระยา. (2551). **คู่มือครูรายวิชาเพิ่มเติม ภาษาอังกฤษ(อ่าน เขียน) ชั้นมัธยมศึกษาปีที่ 5 Weaving It Together.** กรุงเทพฯ: สำนักพิมพ์ไทยวัฒนาพานิช

AS, Hornby. (n.d.). **Oxford Advanced.** Learner's Dictionary of Current English.  
Bangkok : Prae Pittaya.

Casey Malarcher. (2549) **หนังสือเรียนสาระการเรียนรู้เพิ่มเติมภาษาอังกฤษพัฒนาการอ่าน Target Readings.** สำนักพิมพ์บริษัทพัฒนาคุณภาพวิชาการ จำกัด