

โรงเรียนบ้านหนองญาติ  
สำนักงานเขตพื้นที่การศึกษาประถมศึกษาพิษณุโลก เขต ๑

# แบบฝึกเสริมทักษะภาษาไทย

ชุด มาตรฐานตัวสะกดพาเพลิน

กลุ่มสาระการเรียนรู้ภาษาไทย

ชั้นประถมศึกษาปีที่ ๒



เรื่อง คำในตัวสะกดมาตรา แม่ ก กา

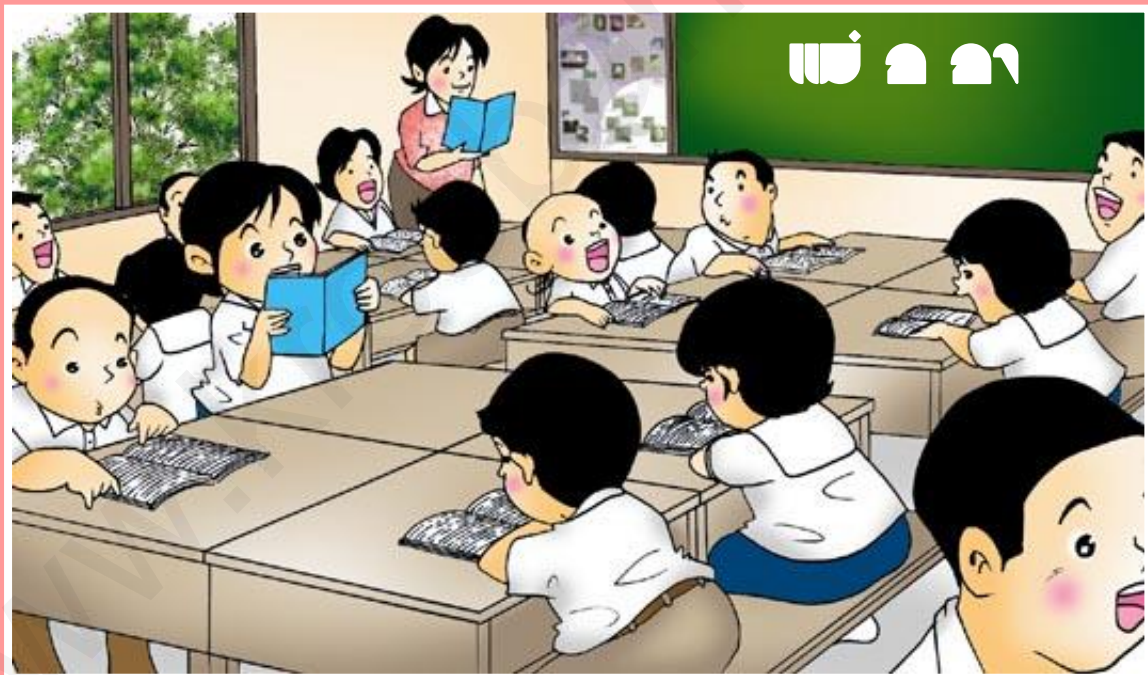

นางอรรณี จันทะ

ชำนาญการพิเศษ ครูชำนาญการพิเศษ

โรงเรียนบ้านหนองญาติ

สำนักงานเขตพื้นที่การศึกษาประถมศึกษาพิษณุโลก เขต ๑

สำนักงานคณะกรรมการการศึกษาขั้นพื้นฐาน กระทรวงศึกษาธิการ

## คำนำ

แบบฝึกเสริมทักษะภาษาไทย ชุด มาตราตัวสะกดพาเพลิน เล่มที่ ๑ เรื่อง คำในตัวสะกดมาตรา แม่ ก กา ได้จัดทำขึ้นเพื่อเป็น การเสริมทักษะการอ่าน การเขียน ซึ่งผ่านการบูรณาการนำความรู้ไปสู่ กระบวนการเรียนรู้ที่เน้นผู้เรียนเป็นสำคัญ กระตุ้นให้เกิดความสนใจ ด้วยกิจกรรมที่หลากหลายจากง่ายไปหายากมีความเหมาะสมกับวัยของ ผู้เรียน มีเจตคติที่ดี และส่งเสริมให้นักเรียนมีนิสัยรักการอ่านหนังสือ สามารถพัฒนาให้ผู้เรียนมีผลสัมฤทธิ์ทางการเรียนสูงยิ่งขึ้น

แบบฝึกเสริมทักษะภาษาไทย ชุด มาตราตัวสะกดพาเพลิน ประกอบไปด้วยเรื่องต่างๆ จำนวน ๙ เล่ม ดังนี้

เล่มที่ ๑ เรื่อง คำในตัวสะกดมาตรา แม่ ก กา

เล่มที่ ๒ เรื่อง คำในตัวสะกดมาตรา แม่ กก

เล่มที่ ๓ เรื่อง คำในตัวสะกดมาตรา แม่ กค

เล่มที่ ๔ เรื่อง คำในตัวสะกดมาตรา แม่ กบ

เล่มที่ ๕ เรื่อง คำในตัวสะกดมาตรา แม่ กง

เล่มที่ ๖ เรื่อง คำในตัวสะกดมาตรา แม่ กน

เล่มที่ ๗ เรื่อง คำในตัวสะกดมาตรา แม่ กม

เล่มที่ ๘ เรื่อง คำในตัวสะกดมาตรา แม่ เกย

เล่มที่ ๙ เรื่อง คำในตัวสะกดมาตรา แม่ เกอว

หวังเป็นอย่างยิ่งว่า แบบฝึกเสริมทักษะภาษาไทย ชุด มาตรา ตัวสะกดพาเพลิน กลุ่มสาระการเรียนรู้ภาษาไทย ชั้นประถมศึกษาปีที่ ๒

จะเป็นแนวทางนำไปใช้ให้เกิดประโยชน์สูงสุดต่อการจัดการเรียนการสอน  
ได้อย่างมีประสิทธิภาพต่อไป

วรรณ จันทรา



## คำนำ

แบบฝึกเสริมทักษะภาษาไทย ชุด มาตราตัวสะกดพาเพลิน เล่มที่ ๒ เรื่อง คำในตัวสะกดมาตรา แม่ กก ได้จัดทำขึ้นเพื่อเป็น การเสริมทักษะการอ่าน การเขียน ซึ่งผ่านการบูรณาการนำความรู้ไปสู่ กระบวนการเรียนรู้ที่เน้นผู้เรียนเป็นสำคัญ กระตุ้นให้เกิดความสนใจ ด้วยกิจกรรมที่หลากหลายจากง่ายไปหายากมีความเหมาะสมกับวัยของ ผู้เรียน มีเจตคติที่ดี และส่งเสริมให้นักเรียนมีนิสัยรักการอ่านหนังสือ สามารถพัฒนาให้ผู้เรียนมีผลสัมฤทธิ์ทางการเรียนสูงขึ้น

แบบฝึกเสริมทักษะภาษาไทย ชุด มาตราตัวสะกดพาเพลิน ประกอบไปด้วยเรื่องต่างๆ จำนวน ๙ เล่ม ดังนี้

เล่มที่ ๑ เรื่อง คำในตัวสะกดมาตรา แม่ ก กา

เล่มที่ ๒ เรื่อง คำในตัวสะกดมาตรา แม่ กก

เล่มที่ ๓ เรื่อง คำในตัวสะกดมาตรา แม่ กค

เล่มที่ ๔ เรื่อง คำในตัวสะกดมาตรา แม่ กบ

เล่มที่ ๕ เรื่อง คำในตัวสะกดมาตรา แม่ กง

เล่มที่ ๖ เรื่อง คำในตัวสะกดมาตรา แม่ กน

เล่มที่ ๗ เรื่อง คำในตัวสะกดมาตรา แม่ กม

เล่มที่ ๘ เรื่อง คำในตัวสะกดมาตรา แม่ เกย

เล่มที่ ๙ เรื่อง คำในตัวสะกดมาตรา แม่ เกว

หวังเป็นอย่างยิ่งว่า แบบฝึกเสริมทักษะภาษาไทย ชุด มาตรา ตัวสะกดพาเพลิน กลุ่มสาระการเรียนรู้ภาษาไทย ชั้นประถมศึกษา ปีที่ ๒ จะเป็นแนวทางนำไปใช้ให้เกิดประโยชน์สูงสุดต่อการจัด การเรียนการสอนได้อย่างมีประสิทธิภาพต่อไป

## สารบัญ

เรื่อง	หน้า
คำนำ	ก
สารบัญ	ข
คำแนะนำในการใช้แบบฝึก	ง
แบบทดสอบก่อนเรียน	๑
จุดประสงค์การเรียนรู้	๕
ความรู้เรื่องมาตราตัวสะกด แม่ กก	๖
ฝึกอ่านสะกดคำแจกลูกคำที่เขียนด้วยมาตราตัวสะกด แม่ กก	๗
แบบฝึกที่ ๑	๑๐
แบบฝึกที่ ๒	๑๒
แบบฝึกที่ ๓	๑๔
แบบฝึกที่ ๔	๑๖
แบบฝึกที่ ๕	๑๗
แบบทดสอบหลังเรียน	๑๘
บรรณานุกรม	๒๒
ภาคผนวก	๒๓
เฉลยแบบฝึกที่ ๑	๒๔
เฉลยแบบฝึกที่ ๒	๒๖
เฉลยแบบฝึกที่ ๓	๒๘
เฉลยแบบฝึกที่ ๔	๓๐
เฉลยแบบฝึกที่ ๕	๓๑

## สารบัญ (ต่อ)

เรื่อง

หน้า

เฉลยคำตอบแบบทดสอบก่อนเรียนและหลังเรียน

๓๒

กระดาษคำตอบแบบทดสอบก่อนเรียน

๓๓

กระดาษคำตอบแบบทดสอบหลังเรียน

๓๔

แบบสรุปผลการเรียน

๓๕

ประวัติผู้จัดทำ

๓๖

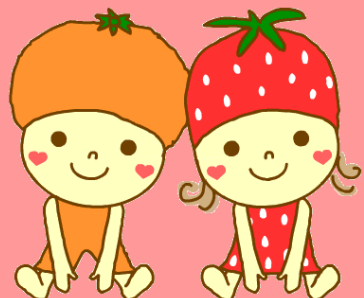



## คำแนะนำในการใช้แบบฝึก



แบบฝึกเสริมทักษะภาษาไทย ชุด มาตราตัวสะกดพาเพลิน เล่มที่ ๑ เรื่อง คำในตัวสะกดมาตรา แม่ ก กา เล่มนี้จัดทำขึ้น เพื่อใช้เป็นนวัตกรรมประกอบการแก้ปัญหา ด้านการอ่าน และการเขียน ของนักเรียนชั้นประถมศึกษาปีที่ ๒ โดยนำคำที่สะกดใน มาตรา แม่ ก กา มาจัดทำเป็นแบบฝึกเสริมทักษะภาษาไทย จำนวน ๕ แบบฝึกหัด

การใช้แบบฝึกเสริมทักษะภาษาไทย ควรปฏิบัติดังนี้

๑. ทำแบบทดสอบก่อนเรียน
๒. อ่านจุดประสงค์การเรียนรู้ให้เข้าใจ
๓. ศึกษาเนื้อหาและตัวอย่างให้เข้าใจก่อนลงมือทำแบบฝึกหัด
๔. ทำแบบฝึกหัดที่ ๑ – ๕ ไปตามลำดับ
๕. เมื่อทำแบบฝึกแต่ละแบบฝึกเสร็จแล้วควรให้ผู้สอน

ตรวจสอบเพื่อให้คำแนะนำช่วยเหลือ

๖. ทำแบบทดสอบหลังเรียน



## แบบทดสอบก่อนเรียน

เล่มที่ ๑ เรื่อง คำในตัวสะกดมาตรา แม่ ก กา  
คำชี้แจง ให้นักเรียนทำเครื่องหมาย X หน้าคำตอบที่ถูกต้อง

๑. คำที่ประกอบด้วย พยัญชนะ สระ วรรณยุกต์  
แต่ไม่สะกด คือคำในมาตราใด

- ก. มาตราแม่ ก กา
- ข. มาตราแม่ กด
- ค. มาตราแม่ กน

๒. คำว่า “ ตัว ” อยู่ในมาตราตัวสะกดใด

- ก. แม่ เกย
- ข. แม่ เกอว
- ค. แม่ ก กา



๓. “ตามาหาอาชนอนาไปดูนา” ประโยคนี้มีคำ  
ในมาตราแม่ ก กา ทั้งหมดกี่คำ
- ก. ๗ คำ
  - ข. ๘ คำ
  - ค. ๙ คำ
๔. คำในข้อใดมีตัวสะกดมาตราแม่ ก กา
- ก. มะเขือ
  - ข. กวาดบ้าน
  - ค. กระโปรง

๕. ภาพในข้อใดอยู่ในมาตราแม่ ก กา

ก.



ข.



ค.



๖. ข้อใด ไม่ใช่ มาตราแม่ ก กา

ก. ฝา สี

ข. กะละมัง กางร่ม

ค. หนู หมา

๗. ภาพในข้อใดอยู่ในมาตราตัวสะกดแม่ ก กา

ก.



ข.



ค.



๘. คำในข้อใด ไม่ใช่ มาตราแม่ ก กา

- ก. กราบ จอบ
- ข. กะทิ กาแฟ
- ค. มือถือ เรือ

๙. อ่านประโยคต่อไปนี้ มีมาตราตัวสะกดแม่ ก กา  
กี่คำ “ตาสา ตาสี ชี้เหล้า”

- ก. ๕ คำ
- ข. ๖ คำ
- ค. ๗ คำ

๑๐. ภาพที่ ไม่มี ตัวสะกด คือคำใด

ก.



ข.



ค.

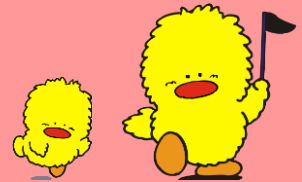

เรื่อง

คำในตัวสะกดมาตรา แม่ ก กา



จุดประสงค์การเรียนรู้

๑. คำในตัวสะกดมาตรา แม่ ก กา ได้
๒. เขียนคำในมาตราตัวสะกดมาตรา แม่ ก กา ได้
๓. บอกคำในมาตราตัวสะกดมาตรา แม่ ก กา  
จากคำที่กำหนดได้





ความรู้เรื่อง  
มาตราตัวสะกด แม่ ก กา



ลักษณะของคำที่เขียนด้วย  
มาตราตัวสะกด แม่ ก กา

ลักษณะของคำที่เขียนด้วยตัวสะกดมาตรา แม่ ก  
กา คือ คำที่ไม่มีตัวสะกดประสมอยู่ในคำ เขียนสะกดคำ  
โดยมีแต่พยัญชนะ กับ สระ แต่ไม่มีตัวสะกดเป็น  
ตำแหน่งสุดท้ายของคำ หรือพยางค์ ที่เขียนสะกดคำ  
ด้วยมาตรา แม่ ก กา เช่น คำว่า

กา กะทิ ตะปู โบ ปลา

ปู ผุ ฝา ส หนู

หมา หู ง ชะนี แพ

มะเขือ    มือถือ    ฐ    เรือ    จะ

มา    ตี    ดู    บัว    เล้า  
 ยิ้ม    จำปี    ไป    เจอะ    เพาะ  
 ตะกร้า    ไข่    แปะ    ใจดี

และอื่นอีกมากมายที่ใช้ในชีวิตประจำวัน



ฝึกอ่านสะกดคำแจกลูก  
 คำที่เขียนด้วยมาตราตัวสะกด แม่ ก กา

กา	อ่านว่า	กอ - อา - กา
กะทิ	อ่านว่า	กอ - อะ - กะ- ทอ - อิ - ทิ
- กะทิ		
ตะปู	อ่านว่า	ตอ - อะ - ตะ- ปอ - อุ - ปู
- ตะปู		
โบ	อ่านว่า	บอ - โอ - โบ
ปลา	อ่านว่า	ปอ - ลอ - อา - ปลา
ปู	อ่านว่า	ปอ - อุ - ปู



ฝู	อ่านว่า	ผอ - อุ - ฝู
หมา	อ่านว่า	หอ - มอ - อา - หมา
หนู	อ่านว่า	หอ - นอ - อุ - หนู
หู	อ่านว่า	หอ - อุ - หู
งู	อ่านว่า	งอ - อุ - งู
ชนะ	อ่านว่า	ชอ - อะ - ชะ - นอ- อี -นี้
- ชนะ		
แพ	อ่านว่า	พอ - แอ - แพ
มะเขือ	อ่านว่า	มอ - อะ - มะ- ขอ- เอื้อ
- เขื่อ - มะเขือ		
มือถือ	อ่านว่า	มอ - อื้อ - มือ- ถอ- อื้อ
- ถือ - มือถือ		
รู	อ่านว่า	รอ - อุ - รู
เรือ	อ่านว่า	รอ - เอื้อ - เรือ

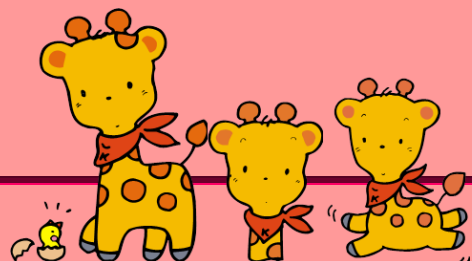



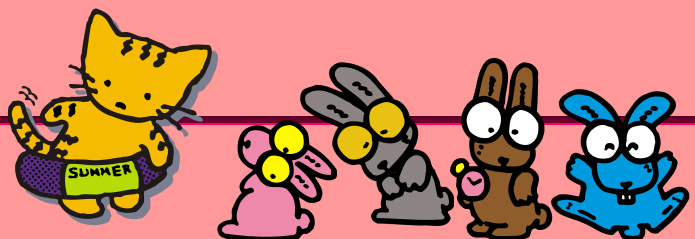



ดี	อ่านว่า	ตอ - อี - ดี
ดู	อ่านว่า	ตอ - อุ - ดู
บัว	อ่านว่า	บอ - อัว - บัว
เล้า - เล้า	อ่านว่า	ลอ - เอา - เล้า - ไม้โท
จำปี - จำปี	อ่านว่า	จอ - อ้า - จำ - ปอ - อี - ปี
ไป	อ่านว่า	ปอ - ไอ - ไป
เจอ	อ่านว่า	จอ - เออะ - เจอะ
เพาะ	อ่านว่า	พอ - เอาะ - เพาะ
ตะกร้า - กรา - ไม้โท - กร้า - ตะกร้า	อ่านว่า	ตอ - อะ - ตะ - กรอ - อา
ไซ	อ่านว่า	ขอ - ไช - ไม้เอก - ไซ
แปะ	อ่านว่า	ปอ - แอะ - แปะ



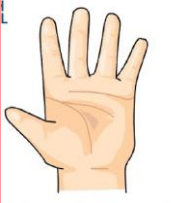
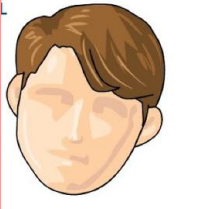

## แบบฝึกที่ ๑ มาตรา แม่ ก กา

คำชี้แจง ให้นักเรียนดูรูปแล้วเขียน  
ชื่ออวัยวะหรือสิ่งของที่สะกด  
ด้วยมาตรา แม่ ก กา ลงในช่วงว่าง  
ให้ถูกต้อง (๑๐ คะแนน)



ลงมือทำเลยเพื่อนๆ

๑. ....

๒. ....

๓. ....

๔. ....

๕. ....

๖. ....

๗. ....

๘. ....

๙. ....

๑๐. ....

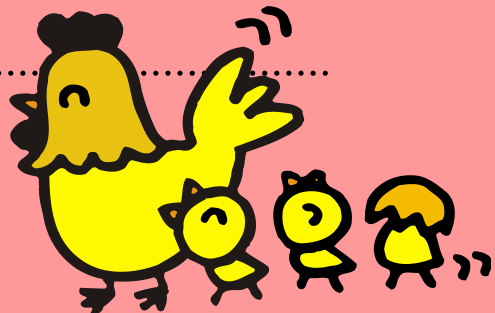



แบบฝึกที่ ๒ มาตรา แม่ ก กา

คำชี้แจง เรียงคำที่กำหนด  
ให้เป็นประโยคที่ถูกต้อง  
(๘ คะแนน)

ตัวอย่าง

มา นา กา

กา มา นา

๑. ทะเล ดู ปู พ่อ

\_\_\_\_\_

๒. ดี วิชา มี แม่

\_\_\_\_\_

๓. ดู เท กะปิ อา

\_\_\_\_\_



๔. หา ใบ อา มะลิ ไป

---



---

๕. เดิน เณ มา ไป ปู เณ

---



---

๖. หา บัว ไป กอ พ่อ

---



---

๗. ชา ใน มี ใบ กา

---



---

๘. เท ใน กะทิ หัว แม่ โถ

---



---

เพื่อนๆทำได้ไหม





แบบฝึกที่ ๓ มาตรา แม่ ก กา

คำชี้แจง ให้นักเรียนดูรูปที่กำหนด  
และเขียนชื่อให้ถูกต้องตามรูปที่กำหนด  
(๘ คะแนน)

ตัวอย่าง



= .....



๑.....

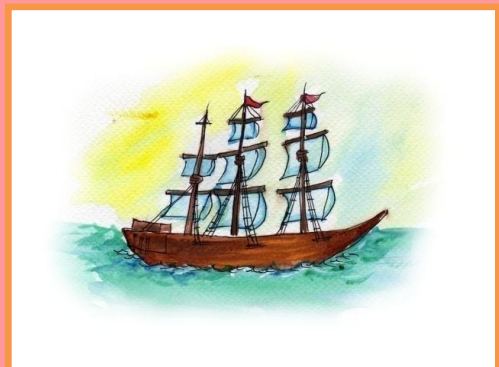

๒.....



୩.....

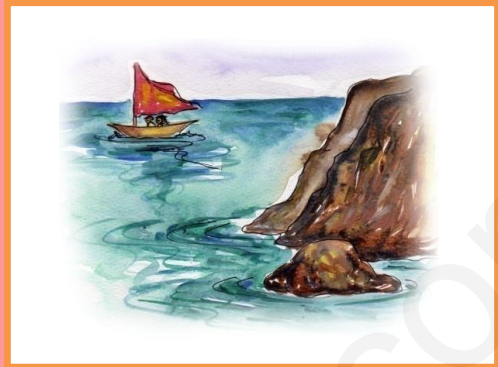

୧.....

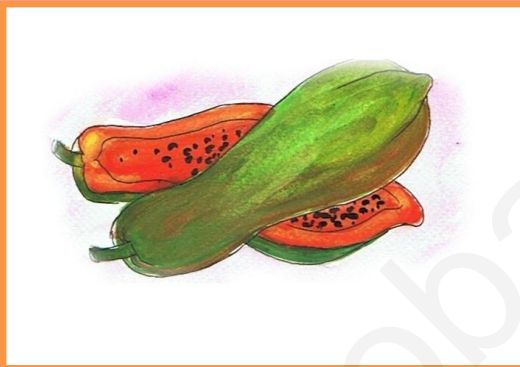

୧୧.....



୬.....

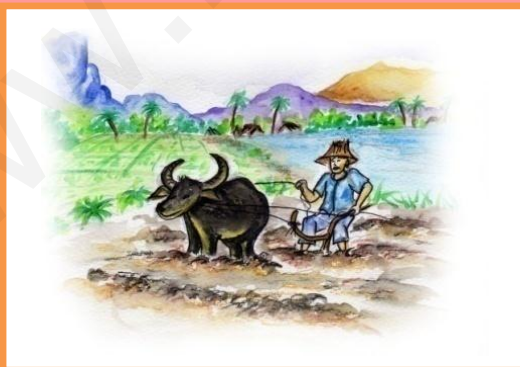

୩.....



୧୧.....





## แบบฝึกที่ ๔ มาตรา แม่ ก กา

คำชี้แจง ให้นักเรียนทำเครื่องหมาย  
วงกลมล้อมรอบตัวอักษรหน้าคำที่มี  
ความหมายตรงกับที่มีตัวสะกด  
มาตรา แม่ ก กา (๑๐ คะแนน)

ตัวอย่าง



ก. นก ข. ควาย ค. วัว

- |                |            |            |
|----------------|------------|------------|
| ๑. ก. ระบำ     | ข. ทูเรียน | ค. นกแก้ว  |
| ๒. ก. กบ       | ข. ใจดำ    | ค. ม้าลาย  |
| ๓. ก. น้อยน้อย | ข. ลูกชาย  | ค. กะปิ    |
| ๔. ก. รถเมล์   | ข. เต้านา  | ค. บันทึก  |
| ๕. ก. สำลี     | ข. ไบหม่อน | ค. ข้าวสาร |
| ๖. ก. ไข่เป็ด  | ข. ปลากัด  | ค. นาฬิกา  |
| ๗. ก. แจกัน    | ข. ดอกบัว  | ค. ปูนา    |
| ๘. ก. จำปี     | ข. กระท้อน | ค. มะม่วง  |

๙. ก. ช้าง                      ข. เก้าอี้                      ค. หมาจิ้งจอก  
 ๑๐. ก. เตียนนอน            ข. ชูดรับแขก            ค. ไต้ตู้



### แบบฝึกที่ ๕ มาตรา แม่ ก กา

คำชี้แจง ให้นักเรียนทำเครื่องหมาย  
 X ทับคำที่มีตัวสะกด มาตรา แม่ ก กา  
 ให้ตรงกับภาพที่อยู่ด้านหน้า (๔ คะแนน)

ตัวอย่าง



หัวเราะ

ร้องไห้

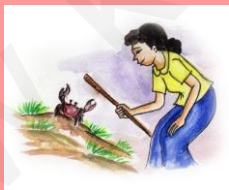

ตีปู

ดายหญ้า



กอดกัน

เกเร



ส้มโอ

มะเขือ



เสื่อ

ผ้าแยง



### แบบทดสอบหลังเรียน

เล่มที่ ๑ เรื่อง คำในตัวสะกดมาตรา แม่ ก กา  
คำชี้แจง ให้นักเรียนทำเครื่องหมาย X หน้าคำตอบที่ถูกต้อง

๑. คำที่ประกอบด้วย พยัญชนะ สระ วรรณยุกต์  
แต่ไม่สะกด คือคำในมาตราใด
  - ก. มาตราแม่ ก กา
  - ข. มาตราแม่ กด
  - ค. มาตราแม่ กน
  
๒. คำว่า “ ตัว ” อยู่ในมาตราตัวสะกดใด
  - ก. แม่ เกย
  - ข. แม่ เกอว
  - ค. แม่ ก กา

๓. “ตามาหาอาชวนอาไปดุนา” ประโยคนี้มีคำ  
ในมาตราแม่ ก กา ทั้งหมดกี่คำ
- ก. ๗ คำ
- ข. ๘ คำ
- ค. ๙ คำ
๔. คำในข้อใดมีตัวสะกดมาตราแม่ ก กา
- ก. มะเขือ
- ข. กวาดบ้าน
- ค. กระโปรง

๕. ภาพในข้อใดอยู่ในมาตราแม่ ก กา

ก.



ข.



ค.



๖. ข้อใด ไม่ใช่ มาตราแม่ ก กา

ก. ฝา สี

ข. กะละมั่ง กางร่ม

ค. หนู หมา

๗. ภาพในข้อใดอยู่ในมาตราตัวสะกดแม่ ก กา

ก.



ข.



ค.



๘. คำในข้อใด ไม่ใช่ มาตราแม่ ก กา

- ก. กราบ จอบ
- ข. กะทิ กาแฟ
- ค. มือถือ เรือ

๙. อ่านประโยคต่อไปนี้ มีมาตราตัวสะกดแม่ ก กา  
กี่คำ “ตาสา ตาสี ชี้เหล้า”

- ก. ๕ คำ
- ข. ๖ คำ
- ค. ๗ คำ



๑๐. ภาพที่ ไม่มี ตัวสะกด คือคำใด

ก.



ข.



ค.

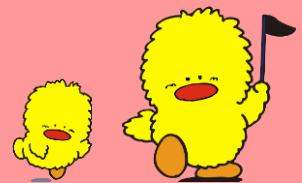

## บรรณานุกรม

กระทรวงศึกษาธิการ. (๒๕๕๒). หลักสูตรแกนกลางการศึกษาขั้นพื้นฐาน  
พุทธศักราช ๒๕๕๑. กรุงเทพฯ : โรงพิมพ์ชุมนุมสหกรณ์การเกษตร  
แห่งประเทศไทย.

\_\_\_\_\_. (๒๕๕๑). เอกสารประกอบหลักสูตรแกนกลางการศึกษา  
ขั้นพื้นฐานพุทธศักราช ๒๕๕๑ ตัวชี้วัดและสาระการเรียนรู้แกนกลาง  
กลุ่มสาระการเรียนรู้ภาษาไทย. กรุงเทพฯ : โรงพิมพ์คุรุสภาลาดพร้าว.

คณะกรรมการการศึกษาขั้นพื้นฐาน. (๒๕๕๓). คู่มือการเรียนการสอน  
ภาษาไทย ระดับประถมศึกษา ภาษาไทยสาระที่ควรรู้ กรุงเทพฯ :  
โรงพิมพ์ชุมนุมสหกรณ์การเกษตรแห่งประเทศไทย.

\_\_\_\_\_. (๒๕๕๓). คู่มือการเรียนการสอนภาษาไทยระดับประถมศึกษา  
ภาษาไทยสาระที่ควรรู้ กรุงเทพฯ : โรงพิมพ์ชุมนุมสหกรณ์การเกษตร  
แห่งประเทศไทย.

\_\_\_\_\_. (๒๕๕๔). แบบฝึกหัดรายวิชาพื้นฐานภาษาไทย ชุดภาษา  
เพื่อชีวิตทักษะภาษาไทย ชั้นประถมศึกษาปีที่ ๒. กรุงเทพฯ :  
โรงพิมพ์ชุมนุมสหกรณ์การเกษตรแห่งประเทศไทย.

\_\_\_\_\_. (๒๕๕๔). หนังสือเรียนรายวิชาพื้นฐานภาษาไทย ชุดภาษา  
เพื่อชีวิตภาษาพาที ชั้นประถมศึกษาปีที่ ๒. กรุงเทพฯ : โรงพิมพ์ชุมนุมสหกรณ์  
การเกษตรแห่งประเทศไทย.

ราชบัณฑิตยสถาน. (๒๕๔๖). พจนานุกรมฉบับราชบัณฑิตยสถานฉบับ



พ.ศ. ๒๕๔๒. กรุงเทพฯ : นานมีบุ๊คส์พับลิเคชั่นส์.



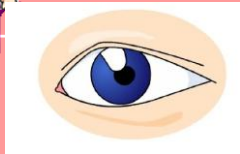

## เฉลยแบบฝึกที่ ๑ มาตรา แม่ ก กา

คำชี้แจง ให้นักเรียนดูรูปแล้วเขียน  
ชื่ออวัยวะหรือสิ่งของที่สะกด  
ด้วยมาตรา แม่ ก กา ลงในช่วงว่าง  
ให้ถูกต้อง (๑๐ คะแนน)



ลงมือทำเลยเพื่อนๆ

๑. ....มือ.....
๒. ....หู.....
๓. ....ตา.....
๔. ....คอ.....
๕. ....หัว.....
๖. ....ขา.....
๗. ....เท้า.....
๘. ....ไหล่.....
๙. ....เข้า.....
๑๐. ....สี่.....



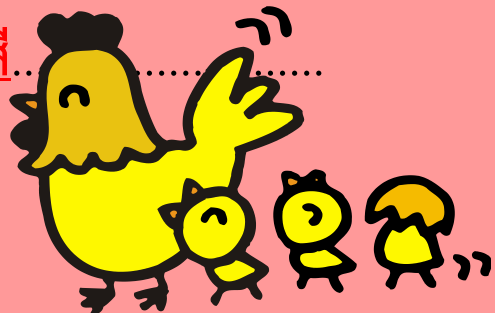

เฉลยแบบฝึกที่ ๒ มาตรา แม่ ก กา

คำชี้แจง เรียงคำที่กำหนด  
ให้เป็นประโยคที่ถูกต้อง  
(๘ คะแนน)

ตัวอย่าง

มา นา กา

กา มา นา

๑. ทะเล ดู ปู พ่อ

พ่อ ดู ปู ทะเล

๒. ดี วิชา มี แม่

แม่ มี วิชา ดี

๓. ดู เท กะปิ อา

อา เท กะปิ ดู

๔. หา ใบ อา มะลิ ไป

อา ไป หา ใบ มะลิ

๕. เดิน เฉ มา ไป ปู เฉ

ปู เดิน เฉ ไป เฉ มา

๖. หา บัว ไป กอ พ่อ

พ่อ ไป หา กอ บัว

๗. ชา ใน มี ใบ กา

ใน กา มี ใบ ชา

๘. เท ใน กะทิ หัว แม่ โถ

แม่ เท หัว กะทิ ใน โถ

เพื่อนๆทำได้ไหมครับ





เฉลยแบบฝึกที่ ๓ มาตรา แม่ ก กา

คำชี้แจง ให้นักเรียนดูรูปที่กำหนด  
และเขียนชื่อให้ถูกต้องตามรูปที่กำหนด  
(๘ คะแนน)

ตัวอย่าง



= .....ปลา.....



๑.....ไก่.....



๒.....เรือใบ.....





๓.....บิดา.....

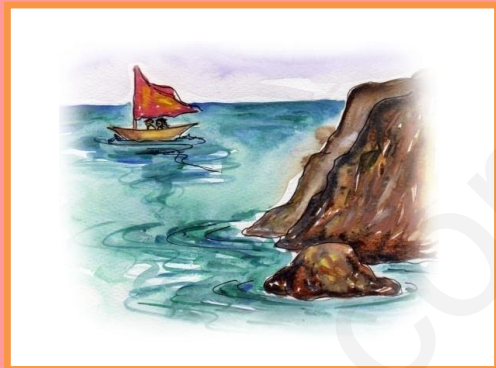

๔.....ทะเล.....

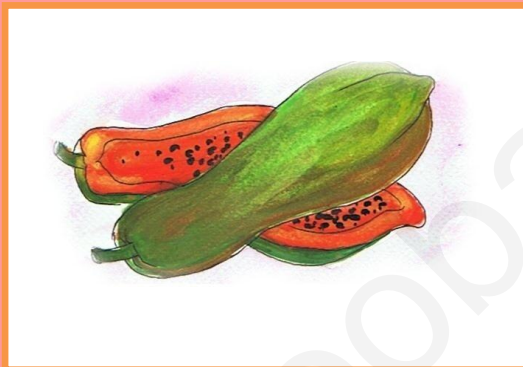

๕.....มะละกอ.....

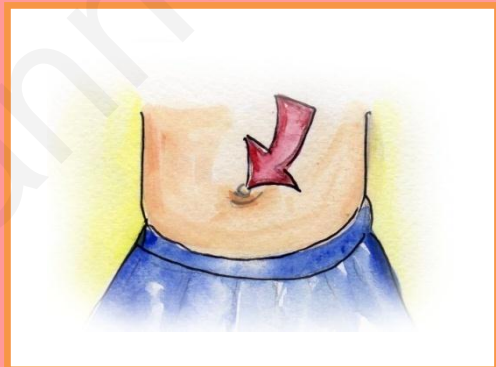

๖.....สะดือ.....

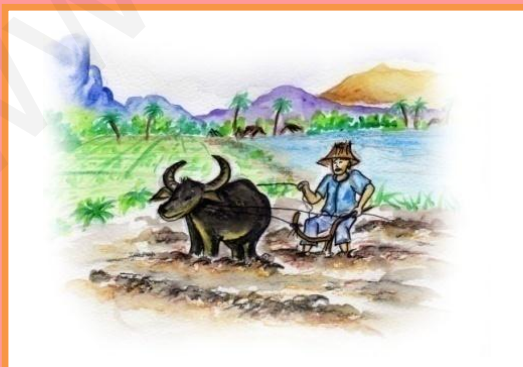

๗.....ไถนา.....



๘.....แกะ.....

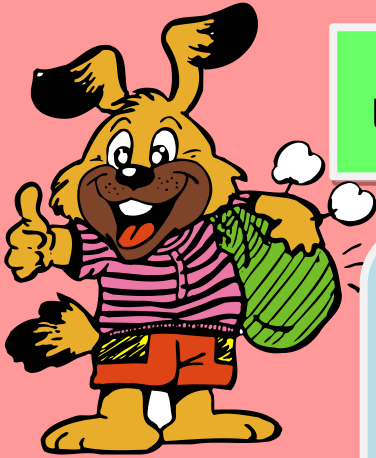

## เฉลยแบบฝึกที่ ๔ มาตรา แม่ ก กา

คำชี้แจง ให้นักเรียนทำเครื่องหมาย  
วงกลมล้อมรอบตัวอักษรหน้าคำที่มี  
ความหมายตรงกับที่มีตัวสะกด  
มาตรา แม่ ก กา (๑๐ คะแนน)

ตัวอย่าง

ก. นก ข. ควาย ค. วัว

- |                |            |               |
|----------------|------------|---------------|
| ๑. ก. ระบำ     | ข. ทูเรียน | ค. นกแก้ว     |
| ๒. ก. กบ       | ข. ใจดำ    | ค. ม้าลาย     |
| ๓. ก. น้อยน้อย | ข. ลูกชาย  | ค. กะปิ       |
| ๔. ก. รถเมล์   | ข. เต้านา  | ค. บันทึก     |
| ๕. ก. สำลี     | ข. ไบหม่อน | ค. ข้าวสาร    |
| ๖. ก. ไข่เป็ด  | ข. ปลากัด  | ค. นาฬิกา     |
| ๗. ก. แจกัน    | ข. ดอกบัว  | ค. ปูนา       |
| ๘. ก. จำปี     | ข. กระท้อน | ค. มะม่วง     |
| ๙. ก. ช้าง     | ข. แก้ว    | ค. หมาจิ้งจอก |

๑๐. ก. เตียนนอน ข. ชุตรับแขก ค. ใต้ตู้



เฉลยแบบฝึกที่ ๕ มาตรา แม่ ก กา

คำชี้แจง ให้นักเรียนทำเครื่องหมาย  
X ทับคำที่มีตัวสะกด มาตรา แม่ ก กา  
ให้ตรงกับภาพที่อยู่ด้านหน้า (๔ คะแนน)

ตัวอย่าง



หัวเราะ

ร้องไห้

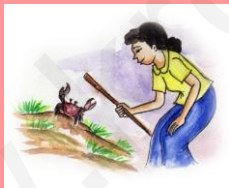

~~ตีปู~~

ดายหญ้า

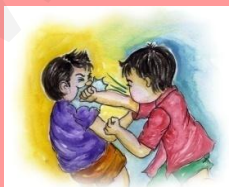

กอดกัน

~~เกว~~



ส้มโอ

~~มะเขือ~~

	<del>เสื้อ</del>
	ผ้าอย่าง

www.kroobannok.com

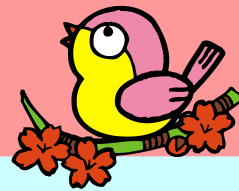

เฉลยแบบทดสอบก่อนเรียนและหลังเรียน  
เล่มที่ ๑ เรื่อง คำในตัวสะกดมาตรา แม่ ก กา

๑. ก
๒. ค
๓. ข
๔. ก
๕. ค
๖. ข
๗. ค
๘. ก
๙. ข
๑๐. ค

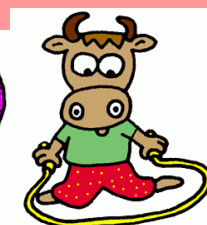
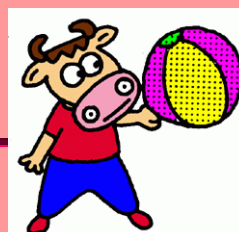
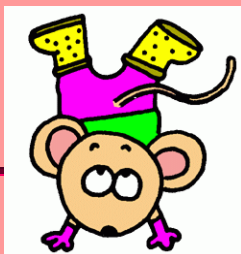

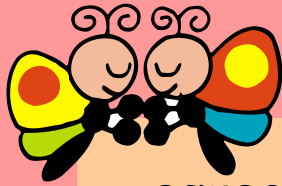

## กระดาษคำตอบแบบทดสอบก่อนเรียน

ชื่อ.....นามสกุล.....เลขที่.....

คำชี้แจง ให้นักเรียนเลือกคำตอบที่ถูกต้องที่สุด และ  
ทำเครื่องหมายกากบาท (X) ลงบนตัวเลือก ก ข ค

ข้อ	ก	ข	ค
๑.			
๒.			
๓.			
๔.			
๕.			
๖.			
๗.			
๘.			
๙.			
๑๐.			

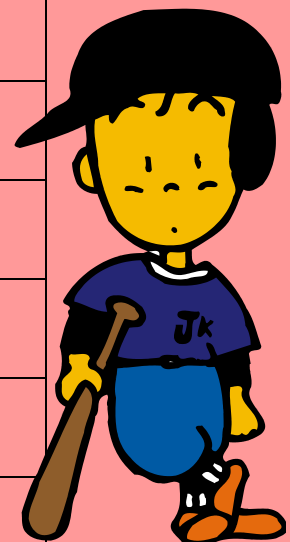

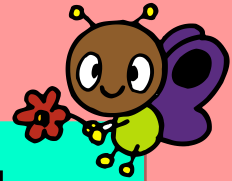

## กระดาษคำตอบแบบทดสอบหลังเรียน

ชื่อ.....นามสกุล.....เลขที่.....

คำชี้แจง ให้นักเรียนเลือกคำตอบที่ถูกต้องที่สุด และ  
ทำเครื่องหมายกากบาท (X) ลงบนตัวเลือก ก ข ค

ข้อ	ก	ข	ค
๑.			
๒.			
๓.			
๔.			
๕.			
๖.			
๗.			
๘.			
๙.			
๑๐.			

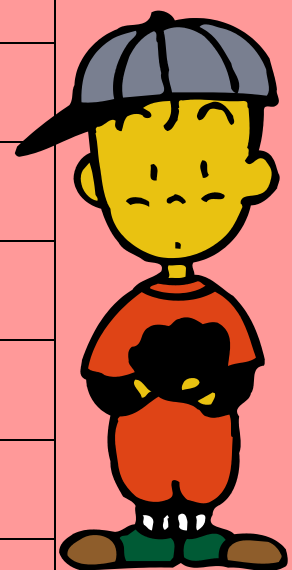

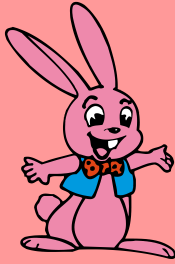

## แบบสรุปผลการเรียน

แบบฝึกเสริมทักษะภาษาไทย ชุด มาตราตัวสะกดพาเพลิน  
เล่มที่ ๑ เรื่อง คำในมาตราตัวสะกดมาตรา แม่ ก กา  
ชื่อ.....นามสกุล.....เลขที่.....

ประเมินผล	แบบฝึก ที่ ๑	แบบฝึก ที่ ๒	แบบฝึก ที่ ๓	แบบฝึก ที่ ๔	แบบฝึก ที่ ๕	รวม
เต็ม	๑๐	๘	๘	๑๐	๔	๔๐
ได้						

### เกณฑ์การประเมิน

ได้คะแนน ตั้งแต่ ๓๒ คะแนน ขึ้นไปจึงจะถือว่า ผ่าน

### เกณฑ์การพิจารณาระดับคุณภาพ

ได้คะแนน ๓๒ - ๔๐ คะแนน ได้ระดับ ๓ หมายถึง ดี

ได้คะแนน ๒๐ - ๓๑ คะแนน ได้ระดับ ๒ หมายถึง พอใช้

คะแนน	ก่อนเรียน	หลังเรียน	ระดับการพัฒนา
เต็ม	๑๐	๑๐	
ได้			

ระดับคุณภาพ			สรุปผลการประเมิน	
ดี	พอใช้	ปรับปรุง		ผ่าน
				ไม่ผ่าน





ชื่อ นางสาวรณนา นามสกุล จันทรา เลขที่ ๓๑๐๘

ตำแหน่ง ครู วิทยฐานะ ชำนาญการ ที่ทำงาน โรงเรียนบ้านหนองกุลา

สังกัด สำนักงานเขตพื้นที่การศึกษาประถมศึกษาพิษณุโลก เขต ๑

ประวัติการศึกษา

ปริญญาการศึกษาบัณฑิต (กศ.บ.) วิชาเอกคณิตศาสตร์

มหาวิทยาลัยนเรศวร อำเภอเมือง จังหวัดพิษณุโลก

ประวัติการทำงาน

พ.ศ.๒๕๔๓ • อาจารย์ ๑ โรงเรียนชุมชน ๑๕ บ้านเนินสว่าง

อำเภอบางระกำ สพป.พิษณุโลก เขต ๑

พ.ศ.๒๕๔๓ • อาจารย์ ๑ โรงเรียนบ้านหนองกุลา

อำเภอบางระกำ สพป.พิษณุโลก เขต ๑

พ.ศ.๒๕๔๗ • อาจารย์ ๒ โรงเรียนบ้านหนองกุลา

อำเภอบางระกำ สพป.พิษณุโลก เขต ๑

พ.ศ.๒๕๔๙ – ปัจจุบัน

• ครู ชำนาญการ โรงเรียนบ้านหนองกุลา

อำเภอบางระกำ สพป.พิษณุโลก เขต ๑

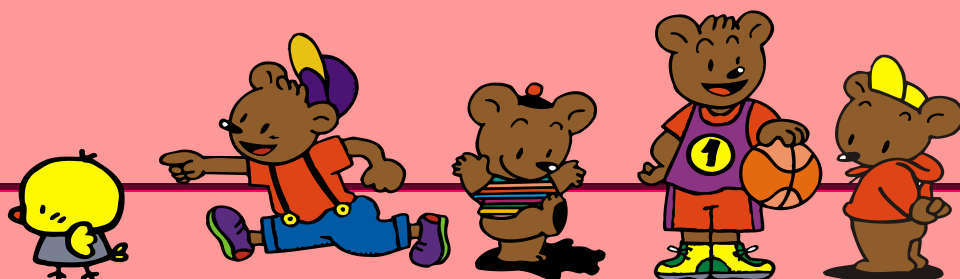

www.kroobannok.com