

แบบฝึกเสริมทักษะการอ่านภาษาอังกฤษ

ชุด **PHAISALI ATTRACTIONS**

Book 1

Luang Phor Dam

ชั้นมัธยมศึกษาปีที่ 2

จรัสศรี หะทะยัง

ตำแหน่ง ครู วิทยฐานะ ครูชำนาญการ

โรงเรียนไพศาลพิทยา อำเภอไพศาล จังหวัดนครสวรรค์

สำนักงานเขตพื้นที่การศึกษามัธยมศึกษา เขต 42

แบบฝึกเสริมทักษะการอ่านภาษาอังกฤษ
ชุด Phaisali Attractions : Book 1 Luang Phor Dam
รายวิชา ภาษาอังกฤษเพิ่มเติม รหัสวิชา อ22201
ชั้นมัธยมศึกษาปีที่ 2

จรัสศรี หะทะยัง
ตำแหน่ง ครู วิทยฐานะ ครูชำนาญการ

โรงเรียนไพศาลพิทย
สำนักงานเขตพื้นที่การศึกษามัธยมศึกษา เขต 42
สำนักงานคณะกรรมการการศึกษาขั้นพื้นฐาน
กระทรวงศึกษาธิการ

คำนำ

แบบฝึกเสริมทักษะการอ่านภาษาอังกฤษ ชุด Phaisali Attractions สำหรับนักเรียนชั้นมัธยมศึกษาปีที่ 2 จัดทำขึ้นเพื่อให้ประกอบการจัดการเรียนการสอน รายวิชาภาษาอังกฤษเพิ่มเติม รหัสวิชา อ22201 โดยมุ่งเน้นให้นักเรียนได้ศึกษาค้นคว้าและเสริมทักษะการอ่านภาษาอังกฤษด้วยตนเอง แบบฝึกเสริมทักษะการอ่านเล่มนี้เป็น แบบฝึกเสริมทักษะการอ่านภาษาอังกฤษ Book 1 Luang Phor Dam ในชุด Phaisali Attractions มีจำนวน 5 เล่ม ได้แก่

- Book 1 Luang Phor Dam
- Book 2 Wesali Ancient Town
- Book 3 Khao Hin Kling
- Book 4 Buddha Footprint
- Book 5 Sub Som Boon

ผู้จัดทำขอขอบพระคุณผู้เชี่ยวชาญทุกท่านที่ให้ความกรุณาในการตรวจสอบ และให้คำแนะนำในการปรับปรุง หวังเป็นอย่างยิ่งว่าแบบฝึกเสริมทักษะการอ่านชุดนี้จะช่วยให้นักเรียนเกิดการเรียนรู้เป็นการส่งเสริมให้มีทักษะการอ่านภาษาอังกฤษ สามารถนำความรู้ที่ได้รับไปประยุกต์ใช้ในชีวิตประจำวันได้

จรัสศรี หะทะยัง

สารบัญ

เรื่อง	หน้า
คำนำ.....	ก
สารบัญ.....	ข
สารบัญภาพ.....	ง
คำแนะนำสำหรับครู.....	1
คำแนะนำสำหรับนักเรียน.....	2
สาระ/มาตรฐานการเรียนรู้และตัวชี้วัด.....	3
Objectives.....	4
Pre-Test.....	5
Answer Sheet : Pre-Test.....	7
Vocabulary.....	8
History of Luang Phor Dam.....	9
Holiness.....	12
Faith.....	14
Exercise.....	17
Exercise 1.1.....	18
Exercise 1.2.....	19
Exercise 1.3.....	20
Exercise 1.4.....	21
Post-Test.....	22
Answer Sheet : Post-Test.....	24
บรรณานุกรม.....	25

สารบัญ (ต่อ)

เรื่อง	หน้า
ภาคผนวก.....	26
Answer Key : Pre-Test.....	27
Answer Key : Exercise 1.1.....	28
Answer Key : Exercise 1.2.....	29
Answer Key : Exercise 1.3.....	30
Guideline Answer : Exercise 1.4.....	31
Answer Key : Post-Test.....	32
แบบบันทึกคะแนน.....	33



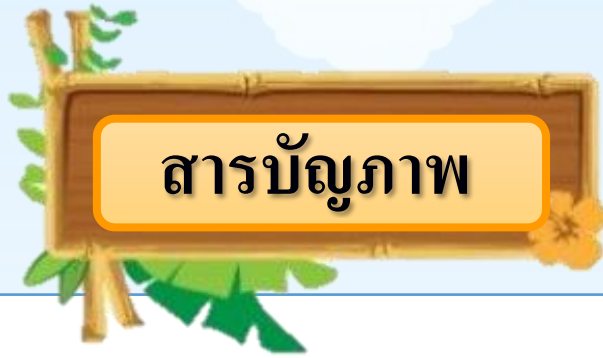

ภาพที่	หน้า
1.1 Luang Phor Dam of Wat Sa Tha Lay.....	9
1.2 Luang Phor Dam in the old sanctuary.....	10
1.3 The old sanctuary.....	11
1.4 People come to pay homage.....	12
1.5 Ram Khan.....	13
1.6 Mr.Darongkorn and Mrs.Thipharat Somton.....	14
1.7 The new sanctuary.....	15
1.8 Luang Phor Dam in the new sanctuary.....	16



คำแนะนำสำหรับครู



1. ก่อนการใช้แบบฝึกเสริมทักษะการอ่านภาษาอังกฤษ ชุด Phaisali Attractions : Book 1 Luang Phor Dam ควรศึกษาคู่มือการใช้เพื่อความเข้าใจก่อนการนำไปใช้
2. ศึกษาแนวทางการจัดกิจกรรมการเรียนรู้ สาระ มาตรฐานการเรียนรู้ ตัวชี้วัด จุดประสงค์การเรียนรู้ การวัดผลประเมินผล ให้เข้าใจอย่างชัดเจน
3. ชี้แจงบทบาทและหน้าที่ของนักเรียนและกำหนดข้อตกลงร่วมกัน
4. ให้นักเรียนทำแบบทดสอบก่อนเรียน(Pre-Test) จำนวน 10 ข้อ เพื่อประเมินความรู้พื้นฐานของนักเรียนและให้นักเรียนบันทึกคะแนนลงในแบบบันทึกคะแนน
5. ขณะทำกิจกรรม ครูทำหน้าที่เป็นที่ปรึกษาให้คำแนะนำแก่นักเรียน
6. ประเมินผลด้านทักษะและคุณลักษณะอันพึงประสงค์จากการปฏิบัติการระหว่างเรียน รวมทั้งให้นักเรียนบันทึกคะแนนการทำแบบฝึกหัด(Exercise) ลงในแบบบันทึกคะแนน
7. เมื่อนักเรียนเรียนรู้จาก แบบฝึกเสริมทักษะการอ่านภาษาอังกฤษ ชุด Phaisali Attractions : Book 1 Luang Phor Dam และทำทุกแบบฝึกหัด(Exercise)แล้ว ให้นักเรียนทำแบบทดสอบหลังเรียน(Post-Test) จำนวน 10 ข้อ ให้นักเรียนบันทึกคะแนนและสรุปประเมินผลลงแบบบันทึกคะแนน

คำแนะนำสำหรับนักเรียน



1. ศึกษาขั้นตอนการใช้แบบฝึกเสริมทักษะการอ่านภาษาอังกฤษ ชุด Phaisali Attractions : Book 1 Luang Phor Dam
2. ศึกษาสาระ มาตรฐานการเรียนรู้ ตัวชี้วัด จุดประสงค์การเรียนรู้ การวัดผลประเมินผล
3. ทำแบบทดสอบก่อนเรียน(Pre-Test) ลงในกระดาษคำตอบ และตรวจคำตอบจากเฉลยในภาคผนวก แล้วบันทึกคะแนนลงในแบบบันทึกคะแนน
4. ศึกษาและทำความเข้าใจเนื้อหาและทำแบบฝึกหัด(Exercise) 1.1-1.4 และตรวจคำตอบจากเฉลยในภาคผนวกในทุกแบบฝึกหัด(Exercise) ตามลำดับ เมื่อพบปัญหาให้ขอคำแนะนำจากครูทันที
5. ทำแบบทดสอบหลังเรียน(Post-Test) ลงในกระดาษคำตอบ และตรวจคำตอบจากเฉลยในภาคผนวก แล้วบันทึกคะแนนลงในแบบบันทึกคะแนน
6. ประเมินผลว่านักเรียน”ผ่านเกณฑ์” หรือไม่ โดยเกณฑ์การประเมิน คือ ได้คะแนนแบบฝึกหัด(Exercise) 1.1-1.4 และคะแนนแบบทดสอบหลังเรียน(Post-Test) ร้อยละ 80 ขึ้นไป
 - 6.1 ผ่านเกณฑ์การประเมิน ให้ศึกษาแบบฝึกเสริมทักษะการอ่านภาษาอังกฤษ ชุด Phaisali Attractions เล่มต่อไป
 - 6.2 ไม่ผ่านเกณฑ์การประเมิน ให้ย้อนกลับไปศึกษาและทำความเข้าใจเนื้อหาและทำแบบฝึกหัด(Exercise) รวมทั้งทำแบบทดสอบหลังเรียน(Post-Test) ด้วยตนเองใหม่อีกครั้ง

สาระ/มาตรฐานการเรียนรู้และตัวชี้วัด



สาระที่ 1: ภาษาเพื่อการสื่อสาร

ต.1.1 เข้าใจและตีความเรื่องที่ฟังและอ่านจากสื่อประเภทต่าง ๆ และแสดงความคิดเห็นได้อย่างมีเหตุผล

ต.1.3 นำเสนอข้อมูลข่าวสาร ความคิดรวบยอดและแสดงความคิดเห็นในเรื่องต่าง ๆ โดยการพูดและเขียน

สาระที่ 3: ภาษากับความสัมพันธ์กับกลุ่มสาระการเรียนรู้อื่น

ต.3.1 ใช้ภาษาต่างประเทศในการเชื่อมโยงความรู้กับกลุ่มสาระการเรียนรู้อื่น และเป็นพื้นฐานในการพัฒนา แสวงหาความรู้ และเปิดโลกทัศน์ของตน

สาระที่ 4: ภาษากับความสัมพันธ์กับชุมชนและโลก

ต.4.2 ใช้ภาษาต่างประเทศเป็นเครื่องมือพื้นฐานในการศึกษาต่อการประกอบอาชีพ และการแลกเปลี่ยนเรียนรู้กับสังคมโลก

Objectives



Learning Objective

Students are able to read the text about Luang Phor Dam, then identify the main ideas and details, interpret, analyze, and summarize the text.

Behavioral Objectives

1. To identify the meaning of the vocabularies about Luang Phor Dam.
2. To identify the details, interpret, and analyze the text about Luang Phor Dam.
3. To arrange events from reading the text about Luang Phor Dam
4. To conclude the text about Luang Phor Dam.

Pre-Test : Luang Phor Dam



Directions : Choose the best answer. (10 Marks)

1. What is Luang Phor Dam?
 - a. A small Buddha image.
 - b. A black Buddha image.
 - c. A heavy Buddha image.
 - d. A new Buddha image.
2. Luang Phor Dam was built in the period.
 - a. Ayutthaya
 - b. Rattanakosin
 - c. Thonburi
 - d. Sukhothai
3. Where were the three big black Buddha images first discovered?
 - a. Overgrown forest
 - b. Town
 - c. Village
 - d. Temple
4. Where is “Wat Sa Tha Lay”?
 - a. In Phunphin, Suratthani Province.
 - b. In Phrao, Chiangmai Province.
 - c. In Phaisali, Nakhon Sawan Province.
 - d. In Phraphutthabat, Saraburi Province.
5. Which sentence is **TRUE** concerning the holiness of Luang Phor Dam?
 - a. People have never seen “Li Kay” or “Ram Khan” in Wat Sa Tha Lay.
 - b. People come to pray for what they desire.
 - c. Only people in Phaisali pay homage to Luang Phor Dam.
 - d. All of the above.

Pre-Test : Luang Phor Dam



6. What happened after the new sanctuary was built?
 - a. People repaired the new sanctuary.
 - b. Mr.Darongkorn sold the new sanctuary.
 - c. People built another sanctuary.
 - d. Everyone celebrated the new sanctuary.
7. There was an opening ceremony on 12th 2011.
 - a. January
 - b. March
 - c. July
 - d. December
8. What is the meaning of “couple” in the text?
 - a. Husband and wife.
 - b. Man and woman.
 - c. Brother and sister.
 - d. Friends.
9. Which word in the text has the same meaning as “temple”?
 - a. Wat
 - b. Dam
 - c. Luang Phor
 - d. Buddha image
10. A couple named Mr. Darongkorn Somton and Mrs. Thipharat Somton, did what?
 - a. Joined with people to build a new sanctuary.
 - b. Saw three big black Buddha images.
 - c. Drove past Wat Sa Tha Lay.
 - d. Built the old sanctuary.

Answer Sheet : Pre-Test

แบบฝึกเสริมทักษะการอ่านภาษาอังกฤษ
ชุด Phaisali Attractions : Book 1 Luang Phor Dam

ชื่อ.....ชั้น.....เลขที่.....

ข้อ	a	b	c	d
1				
2				
3				
4				
5				
6				
7				
8				
9				
10				

คะแนนเต็ม	10
คะแนนที่ได้	

ผลการประเมิน

☐ ดีมาก
☐ ดี
☐ พอใช้
☐ ปรับปรุง

(ลงชื่อ).....ผู้ประเมิน
(.....)

วันที่.....เดือน.....พ.ศ.

เกณฑ์การประเมิน

คะแนนระหว่าง 9-10 คะแนน หมายถึง ดีมาก
 คะแนนระหว่าง 7-8 คะแนน หมายถึง ดี
 คะแนนระหว่าง 5-6 คะแนน หมายถึง พอใช้
 คะแนนระหว่าง 0-4 คะแนน หมายถึง ปรับปรุง

VOCABULARY

คำศัพท์	ความหมาย	คำแปล
Buddha image (n)	the image of the Buddha	พระพุทธรูป
presumption (n)	something that is thought to be true or probable	การสันนิษฐาน
discover (v)	to find somebody/something that was hidden or that you did not expect to find	ค้นพบ
overgrown (adj)	covered with plants that have been allowed to grow wild and have not been controlled	รกชัฏ
pray (v)	to hope very much that something will happen	อธิษฐาน
fulfilled (adj)	feeling happy and satisfied that you are doing something useful with your life	สมปรารถนา
recruitment (n)	the act or process of finding new people to join a company, an organization, the armed forces, etc.	การเกณฑ์ทหาร
homage (n)	homage (to somebody/something) something that is said or done to show respect for somebody	การสักการะ
couple (n)	two people who are seen together, especially if they are married	คู่สามีภรรยา
sanctuary (n)	a holy building or the part of it that is considered the most holy	วิหาร
decay (v)	to be destroyed gradually by natural	ผุพัง
annual (adj)	happening or done once every year	ประจำปี

LUANG PHOR DAM



ภาพที่ 1.1 Luang Phor Dam of Wat Sa Tha Lay
ที่มา : (ออนไลน์). แหล่งที่มา : http://info.dla.go.th/download/attach/20121128/7B304BB8-8E23-46AE-EBEF-FE8F2986B0B8_IMG_7364.jpg
(20 เมษายน 2559).

History of Luang Phor Dam

LUANG PHOR DAM

Luang Phor Dam of Wat Sa Tha Lay, Phaisali, Nakhon Sawan is a large black Buddha image. It is the presumption of the Fine Arts Department that it was built in the Sukhothai period about 700 years ago.



History of Luang Phor Dam

LUANG PHOR DAM

When it was first discovered, people saw three big black Buddha images in the overgrown forest. But today only one Buddha image remains. To this day, it is commonly referred to as “Luang Phor Dam of Wat Sa Tha Lay”



ภาพที่ 1.2 Luang Phor Dam in the old sanctuary
ที่มา : (ออนไลน์). แหล่งที่มา : <https://web.facebook.com/หลวงพ่อดำวัดสระทะเล-อ.ไพศาลี-จ.นครสวรรค์>
(20 เมษายน 2559).

History of Luang Phor Dam

LUANG PHOR DAM

The old sanctuary was built by Luang Phor On of Wat Khok Duea and the villagers around the year 1857. People respect Luang Phor Dam very much and always help to take care of the sanctuary.



ภาพที่ 1.3 The old sanctuary

ที่มา : (ออนไลน์). แหล่งที่มา : <http://www.thaitambon.com/thailand/nakhonsawan/600901/600901-a81.jpg> (20 เมษายน 2559).

LUANG PHOR DAM

Holiness

LUANG PHOR DAM

The Miracle of “Luang Phor Dam of Wat Sa Tha Lay” has been famous among the people of Phaisali District and nearby for a long time. People come to pray for what they desire, and most prayers will be fulfilled.



ภาพที่ 1.4 People come to pay homage

ที่มา : (ออนไลน์). แหล่งที่มา : <http://www.tourismnakhonsawan.org/editorfiles/Attractions/Nakhon%20Sawan/LuangphoDamBuddhist.jpg> (20 เมษายน 2559).

Holiness

LUANG PHOR DAM

If anyone comes to pay homage to Luang Phor Dam, they often see that there are many entertainers, such as “Ram Khan” or “Li Kay” artists. You can see them at all times, but especially during the military recruitment (during Songkran Festival). If anyone drives past the highway number 3004 ,Phaisali District , Nakhon Sawan Province, it is recommended to pay homage to Luang Phor Dam of Wat Sa Tha Lay it for yourself and your family.



ภาพที่ 1.5 Ram Khan

ที่มา : (ออนไลน์). แหล่งที่มา : http://www.tiewplearn.com/wp-content/uploads/2017/03/IMG_1550-1-300x200.gif
(20 เมษายน 2559).

Faith

LUANG PHOR DAM

In 2010, there was a couple named Mr. Darongkorn Somton and Mrs. Thipharat Somton , who joined together with people of faith to build a new sanctuary to replace the old one, which had decayed over time.



ภาพที่ 1.6 Mr.Darongkorn and Mrs.Thipharat Somton
ที่มา : (ออนไลน์). แหล่งที่มา : <https://web.facebook.com/หลวงพ่อดำวัดสระทะเล-อ.โพธาราม-จ.นครสวรรค์>
(20 เมษายน 2559).

Faith

LUANG PHOR DAM

The new sanctuary was worth a total of 5,000,000 baht (five million baht). It took about 8 months to build the new sanctuary and there was an opening ceremony on December 12, 2011. Every year there is an annual event to celebrate the opening.



ภาพที่ 1.7 The new sanctuary
ที่มา : (ออนไลน์). แหล่งที่มา : <http://www.remawadee.com/nakorn-sawan/images/dum1.jpg> (20 เมษายน 2559).



ภาพที่ 1.8 Luang Phor Dam in the new sanctuary
ที่มา : (ออนไลน์). แหล่งที่มา http://www.thailowernorth.com/lowernorth/lowernorth/v4/content/gallery_tour/1403-2.jpg (20 เมษายน 2559).



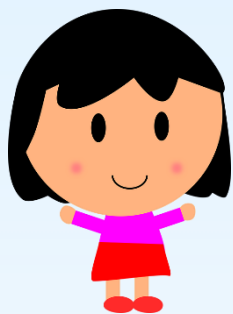

EXERCISE 1.1

Objective : To identify the meaning of the vocabulary about Luang Phor Dam (10 Marks)

Directions : Match the vocabulary with their meaning.

- | | |
|---------------------------|---|
| 1) fulfilled (adj) | A) to hope very much that something will happen |
| 2) discover (v) | B) something that is thought to be true or probable |
| 3) overgrown (adj) | C) feeling happy and satisfied that you are doing something useful with your life |
| 4) pray (v) | D) a holy building or the part of it that is considered the most holy |
| 5) Buddha image (n) | E) to find somebody/something that was hidden or that you did not expect to find |
| 6) presumption (n) | F) something that is said or done to show respect for somebody |
| 7) sanctuary (n) | G) covered with plants that have been allowed to grow wild and have not been controlled |
| 8) annual (adj) | H) the image of the Buddha |
| 9) recruitment (n) | I) happening or done once every year |
| 10) homage (n) | J) the act or process of finding new people to join the armed forces |

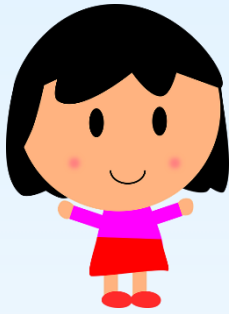

EXERCISE 1.2

Objective :

To identify the details, interpret, and analyze the text about Luang Phor Dam. (10 Marks)

Directions :

Read the passage. Identify the sentences True (T) or False (F).

- 1) Luang Phor Dam was built in the Ayutthaya period.
- 2) The people saw a big black Buddha image in the overgrown forest, when it was first discovered.
- 3) “Wat Sa Tha Lay” is in Phaisali District, Nakhon Sawan Province.
- 4) The old sanctuary was built by Luang Phor Dam.
- 5) When people come to pray for what they desire most prayers will be disappointed.
- 6) People often see Li Kay or Ram Khan when they come to pay homage to Luang Phor Dam.
- 7) From the holiness of Luang Phor Dam makes people through this area have to pay homage.
- 8) The couple named Mr. DarongKorn Somton and Mrs. Thipharat Somton built a new sanctuary for Luang Phor Dam themselves.
- 9) Luang Phor Dam enshrined in the old sanctuary about 153 years.
- 10) In December of every year there is an annual event to celebrate at Wat Sa Tha Lay.

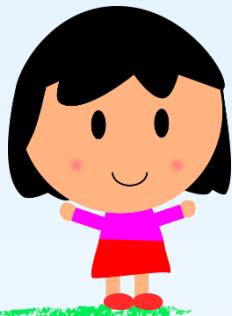

EXERCISE 1.3

Objective :

To arrange events after reading the text about Luang Phor Dam. (10 Marks)

Directions :

Put these sentences in the correct order by writing numbers 1-5 in the correct order next to each item.

-

People saw three big black Buddha images in the overgrown forest.
-

There was opening ceremony on December 12, 2011.
-

The old sanctuary was built by Luang Phor On of Wat Khok Duea, and the villagers.
-

Luang Phor Dam was built in the Sukhothai period.
-

Mr. and Mrs. Somton joined together with people of faith to build a new sanctuary.

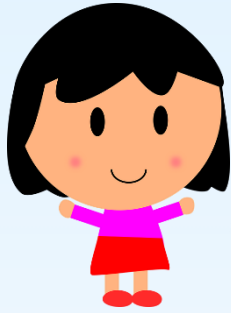

EXERCISE 1.4

Objective : To summarize the text about Luang Phor Dam.
(10 Marks)

Directions : Create mind maps to summarize the text of
Luang Phor Dam.

Description (2 Marks)

.....

.....

.....

.....

Location (2 Marks)

.....

.....

.....

.....

Luang Phor Dam

Holiness (3 Marks)

.....

.....

.....

.....

Faith (3 Marks)

.....

.....

.....

.....

Post-Test : Luang Phor Dam



Directions : Choose the best answer. (10 Marks)

1. Where is “Wat Sa Tha Lay”?
 - a. In Phunphin, Suratthani Province.
 - b. In Phrao, Chiangmai Province.
 - c. In Phaisali, Nakhon Sawan Province.
 - d. In Phraphutthabat, Saraburi Province.
2. What is Luang Phor Dam?
 - a. A small Buddha image.
 - b. A black Buddha image.
 - c. A heavy Buddha image.
 - d. A new Buddha image.
3. Which word in the text has the same meaning as “temple”?
 - a. Wat
 - b. Dam
 - c. Luang Phor
 - d. Buddha image
4. Luang Phor Dam was built in the period.
 - a. Ayutthaya
 - b. Rattanakosin
 - c. Thonburi
 - d. Sukhothai
5. Where were the three big black Buddha images first discovered?
 - a. Overgrown forest
 - b. Town
 - c. Village
 - d. Temple

Post-Test : Luang Phor Dam



6. Which sentence is **TRUE** concerning the holiness of Luang Phor Dam?
 - a. People have never seen “Li Kay” or “Ram Khan” in Wat Sa Tha Lay.
 - b. People come to pray for what they desire.
 - c. Only people in Phaisali pay homage to Luang Phor Dam.
 - d. All of the above.
7. What is the meaning of “couple” in the text?
 - a. Husband and wife.
 - b. Man and woman.
 - c. Brother and sister.
 - d. Friends.
8. What did a couple named Mr. Darongkorn Somton and Mrs. Thipharat Somton do?
 - a. Joined with people to build a new sanctuary.
 - b. Saw three big black Buddha images.
 - c. Drove past Wat Sa Tha Lay.
 - d. Built the old sanctuary.
9. What happened after the new sanctuary was built?
 - a. People repaired the new sanctuary.
 - b. Mr.Darongkorn sold the new sanctuary.
 - c. People built another sanctuary.
 - d. Everyone celebrated the new sanctuary.
10. There was an opening ceremony on 12th 2011.
 - a. January
 - b. March
 - c. July
 - d. December

Answer Sheet : Post-Test

แบบฝึกเสริมทักษะการอ่านภาษาอังกฤษ

ชุด Phaisali Attractions : Book 1 Luang Phor Dam

ชื่อ.....ชั้น.....เลขที่.....

ข้อ	a	b	c	d
1				
2				
3				
4				
5				
6				
7				
8				
9				
10				

คะแนนเต็ม	10
คะแนนที่ได้	

ผลการประเมิน

- ☐ ดีมาก
☐ ดี
☐ พอใช้
☐ ปรับปรุง

(ลงชื่อ).....ผู้ประเมิน
(.....)

วันที่.....เดือน.....พ.ศ.

เกณฑ์การประเมิน

คะแนนระหว่าง 9-10 คะแนน หมายถึง ดีมาก
 คะแนนระหว่าง 7-8 คะแนน หมายถึง ดี
 คะแนนระหว่าง 5-6 คะแนน หมายถึง พอใช้
 คะแนนระหว่าง 0-4 คะแนน หมายถึง ปรับปรุง

บรรณานุกรม

กระทรวงศึกษาธิการ. ตัวชี้วัดและสาระการเรียนรู้แกนกลางของกลุ่มสาระการเรียนรู้ภาษาต่างประเทศ. (2552). กรุงเทพมหานคร : โรงพิมพ์ชุมนุมสหกรณ์การเกษตรแห่งประเทศไทย จำกัด.

โบราณสถานหลวงพ่อดำ. (ม.ป.ป.). (ออนไลน์). แหล่งที่มา :

<http://www.thaitambon.com> (20 เมษายน 2559).

พุทธศาสนสถานหลวงพ่อดำ. (ม.ป.ป.). (ออนไลน์). แหล่งที่มา :

<http://www.tourismnakhonsawan.org> (20 เมษายน 2559).

พุทธสถานหลวงพ่อดำ. (ม.ป.ป.). (ออนไลน์). แหล่งที่มา :

<http://www.thailowernorth.com> (20 เมษายน 2559).

วัดสระทะเล หลวงพ่อดำ. (ม.ป.ป.). (ออนไลน์). แหล่งที่มา :

<http://www.tiewplearn.com> (20 เมษายน 2559).

หลวงพ่อดำ วัดสระทะเล จังหวัดนครสวรรค์. (ม.ป.ป.). (ออนไลน์). แหล่งที่มา :

<http://www.ramawadee.com> (20 เมษายน 2559).

แหล่งท่องเที่ยว วัดหลวงพ่อดำ. (ม.ป.ป.). (ออนไลน์). แหล่งที่มา :

<http://www.phaisalee.go.th> (20 เมษายน 2559).

Dictionary online. (ม.ป.ป.). (ออนไลน์). แหล่งที่มา :

<http://www.oxfordlearnersdictionaries.com> (22 เมษายน 2559).



Answer Sheet : Pre-Test

แบบฝึกเสริมทักษะการอ่านภาษาอังกฤษ

ชุด Phaisali Attractions : Book 1 Luang Phor Dam

ชื่อ.....ชั้น.....เลขที่.....

ข้อ	a	b	c	d
1		X		
2				X
3	X			
4			X	
5		X		
6				X
7				X
8	X			
9	X			
10	X			

คะแนนเต็ม	10
คะแนนที่ได้	

ผลการประเมิน

☐ ดีมาก

☐ ดี

☐ พอใช้

☐ ปรับปรุง

(ลงชื่อ).....ผู้ประเมิน
(.....)

วันที่.....เดือน.....พ.ศ.

เกณฑ์การประเมิน

คะแนนระหว่าง 9-10 คะแนน หมายถึง ดีมาก

คะแนนระหว่าง 7-8 คะแนน หมายถึง ดี

คะแนนระหว่าง 5-6 คะแนน หมายถึง พอใช้

คะแนนระหว่าง 0-4 คะแนน หมายถึง ปรับปรุง



**Answer
Key**

EXERCISE 1.1

Objective : To identify the meaning of the vocabulary about
Luang Phor Dam (10 Marks)

Directions : Match the vocabulary with their meaning.

- | | |
|--|---|
| C 1) fulfilled (adj) | A) to hope very much that something will happen |
| E 2) discover (v) | B) something that is thought to be true or probable |
| G 3) overgrown (adj) | C) feeling happy and satisfied that you are doing something useful with your life |
| A 4) pray (v) | D) a holy building or the part of it that is considered the most holy |
| H 5) Buddha image (n) | E) to find somebody/something that was hidden or that you did not expect to find |
| B 6) presumption (n) | F) something that is said or done to show respect for somebody |
| D 7) sanctuary (n) | G) covered with plants that have been allowed to grow wild and have not been controlled |
| I 8) annual (adj) | H) the image of the Buddha |
| J 9) recruitment (n) | I) happening or done once every year |
| F 10) homage (n) | J) the act or process of finding new people to join the armed forces |

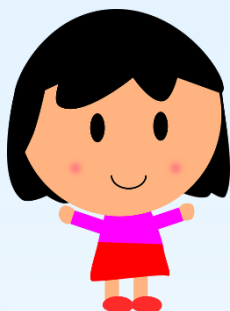

**Answer
Key**

EXERCISE 1.2

Objective :

To identify the details, interpret, and analyze the text about Luang Phor Dam. (10 Marks)

Directions :

Read the passage. Identify the sentences True (T) or False (F).

-^F 1) Luang Phor Dam was built in the Ayutthaya period.
-^F 2) The people saw a big black Buddha image in the overgrown forest, when it was first discovered.
-^T 3) “Wat Sa Tha Lay” is in Phaisali District, Nakhon Sawan Province.
-^F 4) The old sanctuary was built by Luang Phor Dam.
-^F 5) When people come to pray for what they desire most prayers will be disappointed.
-^T 6) People often see Li Kay or Ram Khan when they come to pay homage to Luang Phor Dam.
-^T 7) From the holiness of Luang Phor Dam makes people through this area have to pay homage.
-^F 8) The couple named Mr. DarongKorn Somton and Mrs. Thipharat Somton built a new sanctuary for Luang Phor Dam themselves.
-^T 9) Luang Phor Dam enshrined in the old sanctuary about 153 years.
-^T 10) In December of every year there is an annual event to celebrate at Wat Sa Tha Lay.

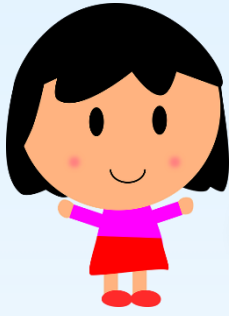

EXERCISE 1.3

**Answer
Key**

Objective : To arrange events after reading the text about Luang Phor Dam. (10 Marks)

Directions : Put these sentences in the correct order by writing numbers 1-5 in the correct order next to each item.

2

People saw three big black Buddha images in the overgrown forest.

5

There was opening ceremony on December 12, 2011.

3

The old sanctuary was built by Luang Phor On of Wat Khok Duea, and the villagers.

1

Luang Phor Dam was built in the Sukhothai period.

4

Mr. and Mrs. Somton joined together with people of faith to build a new sanctuary.

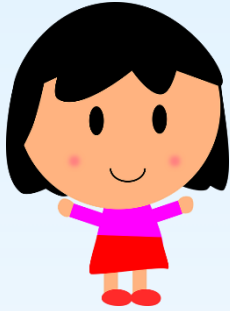

Guideline Answers

EXERCISE 1.4

Objective : To summarize the text about Luang Phor Dam.
(10 Marks)

Directions : Create mind maps to summarize the text of
Luang Phor Dam.

Description (2 Marks)

.....
Luang Phor Dam is
.....
a large black Buddha image.
.....

Location (2 Marks)

.....
Luang Phor Dam is at
.....
Wat Sa Tha Lay, Phaisali
.....
Nakhon Sawan.
.....

Luang Phor Dam

Holiness (3 Marks)

His miracle has been famous
.....
among Phaisali and nerby.
.....
People come to pray for
.....
what they desire, and most
.....
prayers will be fulfilled.

Faith (3 Marks)

Mr. and Mrs. Somton, who
.....
joined together with people
.....
of faith to build a new
.....
sanctuary to replace the
.....
old one.

Answer Sheet : Post-Test

แบบฝึกเสริมทักษะการอ่านภาษาอังกฤษ

ชุด Phaisali Attractions : Book 1 Luang Phor Dam

ชื่อ.....ชั้น.....เลขที่.....

ข้อ	a	b	c	d
1			X	
2		X		
3	X			
4				X
5	X			
6		X		
7	X			
8	X			
9				X
10				X

คะแนนเต็ม	10
คะแนนที่ได้	

ผลการประเมิน

☐ ดีมาก

☐ ดี

☐ พอใช้

☐ ปรับปรุง

(ลงชื่อ).....ผู้ประเมิน
(.....)

วันที่.....เดือน.....พ.ศ.

เกณฑ์การประเมิน

คะแนนระหว่าง 9-10 คะแนน หมายถึง ดีมาก
 คะแนนระหว่าง 7-8 คะแนน หมายถึง ดี
 คะแนนระหว่าง 5-6 คะแนน หมายถึง พอใช้
 คะแนนระหว่าง 0-4 คะแนน หมายถึง ปรับปรุง

แบบบันทึกคะแนน

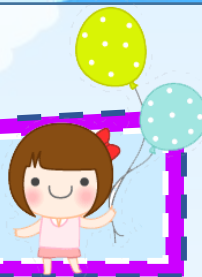

แบบฝึกเสริมทักษะการอ่านภาษาอังกฤษ

ชุด Phaisali Attractions : Book 1 Luang Phor Dam

ชื่อ.....ชั้น.....เลขที่.....

กิจกรรม	คะแนนเต็ม	คะแนนที่ได้
Pre-Test	10	
Exercise 1.1	10	
Exercise 1.2	10	
Exercise 1.3	10	
Exercise 1.4	10	
Post-Test	10	
รวมคะแนน Exercise 1.1-1.4 และ Post-Test	50	

เกณฑ์การประเมิน

ได้คะแนนแบบฝึกหัด(Exercise) 1.1-1.4 และคะแนนแบบทดสอบหลังเรียน(Post-Test) ร้อยละ 80 ขึ้นไป (40 คะแนน)

สรุปผลการประเมิน



ผ่าน



ไม่ผ่าน

แบบฝึกเสริมทักษะการอ่านภาษาอังกฤษ ชุด **PHAISALI ATTRACTIONS**

ชั้นมัธยมศึกษาปีที่ 2 โรงเรียนโพศาดิพิทยา
สำนักงานเขตพื้นที่การศึกษามัธยมศึกษา เขต 42

