

เล่มที่ 5 เรื่อง HOTEL



นางสุภาพร สีสังข์
ครูชำนาญการ

โรงเรียนกาฬสินธุ์พิทยาสรรพ์ อำเภอเมือง จังหวัดกาฬสินธุ์
สำนักงานเขตพื้นที่การศึกษามัธยมศึกษา เขต 24

คำนำ

แบบฝึกเสริมทักษะการอ่าน วิชาภาษาอังกฤษพื้นฐาน หน่วยการเรียนรู้ TRAVELLER'S TALES ชั้นมัธยมศึกษาปีที่ 4 มีจำนวนทั้งหมด 8 เล่ม ใช้เวลาในการจัดกิจกรรมการเรียนรู้เล่มละ 2 ชั่วโมง รวมเวลาทั้งหมด 16 ชั่วโมง ประกอบด้วย

เล่มที่ 1 เรื่อง TRAVEL AND HOLIDAYS

เล่มที่ 2 เรื่อง TRANSPORTATION AND TRAVEL

เล่มที่ 3 เรื่อง CLIMATE AND WEATHER

เล่มที่ 4 เรื่อง AT THE AIRPORT

เล่มที่ 5 เรื่อง HOTEL

เล่มที่ 6 เรื่อง EXPRESSING FEELING

เล่มที่ 7 เรื่อง TOURISM INDUSTRY

เล่มที่ 8 เรื่อง PLANNING A TRIP

แบบฝึกเสริมทักษะการอ่านเล่มนี้เป็นเล่มที่ 5 เรื่อง HOTEL จัดทำขึ้นเพื่อใช้ในการประกอบการจัดกิจกรรมการเรียนรู้ที่เน้นผู้เรียนเป็นสำคัญ และคำนึงถึงความแตกต่างระหว่างบุคคล ซึ่งจะช่วยพัฒนาทักษะการอ่านภาษาอังกฤษของผู้เรียน และผู้เรียนสามารถศึกษาได้ด้วยตนเองตามศักยภาพ ก่อให้เกิดความท้าทาย และความคิดสร้างสรรค์ ทำให้ผู้เรียนมีทัศนคติที่ดีต่อวิชาภาษาอังกฤษพื้นฐานมากขึ้น เพราะเมื่อผู้เรียนได้เรียนรู้ด้วยแบบฝึกเสริมทักษะการอ่านเล่มนี้แล้ว ผู้เรียนจะรู้สึกว่าการอ่านภาษาอังกฤษเป็นวิชาที่เข้าใจง่าย เนื่องจากแบบฝึกเสริมทักษะการอ่านมีเนื้อหาเหมาะกับระดับชั้นของผู้เรียน เนื้อหาสาระจากง่ายไปหายาก มีใบความรู้ มีภาพประกอบคำอธิบาย มีแบบฝึกหัดที่ช่วยในการฝึกทักษะการอ่าน และมีเฉลยคำตอบท้ายเล่มทำให้ผู้เรียนทราบพัฒนาการทักษะการอ่านของตนเองได้เป็นอย่างดี จึงเกิดความภาคภูมิใจในการเรียนรู้ด้วยตนเอง

ผู้จัดทำหวังอย่างยิ่งว่าแบบฝึกเสริมทักษะการอ่านเล่มนี้ จะเป็นประโยชน์ต่อการจัดกิจกรรมการเรียนรู้ ซึ่งจะช่วยส่งเสริมให้ผู้เรียนมีผลสัมฤทธิ์ทางการเรียนสูงขึ้น ทำให้ผู้เรียนเกิดคุณลักษณะอันพึงประสงค์ มีความซื่อสัตย์ มีวินัยในตนเอง และมีความสุขในการเรียนรู้ พร้อมทั้งจะเป็นส่วนสำคัญในการพัฒนาคุณภาพการศึกษาต่อไป

สุภาพร สีสังข์

สารบัญ

| เรื่อง | หน้า |
|---|------|
| คำนำ | ก |
| สารบัญ..... | ข |
| คำแนะนำการใช้แบบฝึกเสริมทักษะการอ่านสำหรับผู้สอน..... | 1 |
| คำแนะนำการใช้แบบฝึกเสริมทักษะการอ่านสำหรับนักเรียน..... | 1 |
| แผนผังลำดับขั้นตอนการศึกษาแบบฝึกเสริมทักษะการอ่าน | 2 |
| ความคิดรวบยอด มาตรฐาน / ตัวชี้วัด จุดประสงค์การเรียนรู้ และคุณลักษณะอันพึงประสงค์..... | 3 |
| PRE-TEST..... | 4 |
| KNOWLEDGE SHEET I HOTEL FACILITIES-PICTIONARY | 8 |
| EXERCISE I | 9 |
| KNOWLEDGE SHEET II AT A HOTEL RECEPTION'S DESK..... | 10 |
| EXERCISE II | 11 |
| KNOWLEDGE SHEET III FINDING A HOTEL IN LONDON | 13 |
| EXERCISE III..... | 15 |
| KNOWLEDGE SHEET IV "THE TALL TOWER" HOTEL | 16 |
| EXERCISE IV | 17 |
| POST-TEST | 18 |
| บรรณานุกรม | 22 |
| ANSWER KEY | 23 |
| PRE-TEST..... | 23 |
| EXERCISE I | 23 |
| EXERCISE II | 24 |
| EXERCISE III..... | 24 |
| EXERCISE IV | 24 |
| POST-TEST | 24 |

คำแนะนำการใช้แบบฝึกเสริมทักษะการอ่านสำหรับครูผู้สอน

1. ปฐมนิเทศการใช้แบบฝึกเสริมทักษะการอ่าน วิชาภาษาอังกฤษพื้นฐาน หน่วยการเรียนรู้ TRAVELLER'S TALES ชั้นมัธยมศึกษาปีที่ 4 เล่มที่ 5 เรื่อง HOTEL ให้นักเรียนทราบอย่างละเอียด
2. ครูควรเตรียมอุปกรณ์ต่างๆ ให้ครบถ้วน เพื่อให้มีความพร้อมในการจัดกิจกรรมการเรียนรู้
3. ชี้แจงให้นักเรียนทราบบทบาทของนักเรียน การอ่านคำชี้แจงในแต่ละกิจกรรม การปฏิบัติตามคำชี้แจงอย่างเคร่งครัดและด้วยความซื่อสัตย์
4. ครูให้นักเรียนปฏิบัติตามกิจกรรมตามลำดับขั้นตอน หากเกิดปัญหา หรือมีข้อสงสัยขณะ ดำเนินกิจกรรม ครูคอยให้คำปรึกษา แนะนำ ให้กำลังใจตลอดจนกระตุ้นและเปิดโอกาสให้ทุกคนมี ส่วนร่วมในกิจกรรมตามบทบาท
5. ครูควรมีการบันทึกคะแนนของนักเรียน เพื่อศึกษาพัฒนาการเรียนรู้นักเรียน

คำแนะนำการใช้แบบฝึกเสริมทักษะการอ่านสำหรับนักเรียน

1. ศึกษารายละเอียดของแบบฝึกเสริมทักษะการอ่าน และปฏิบัติตามขั้นตอนให้ครบถ้วน
2. นักเรียนต้องปฏิบัติตามคำชี้แจงอย่างเคร่งครัด มีความรับผิดชอบ ความซื่อสัตย์ และมี วินัยในตนเอง และไม่ดูเลินเล่อก่อนทำกิจกรรม นักเรียนจะเกิดความภาคภูมิใจในตนเองเมื่อนักเรียน สามารถแก้ปัญหาต่างๆ ได้ด้วยตนเองด้วยวิธีการที่ถูกต้องและเหมาะสม
3. ให้นักเรียนเป็นผู้สร้างองค์ความรู้ด้วยตนเอง โดยการร่วมกันสรุป อธิบาย อภิปราย เกี่ยวกับเนื้อหาที่ได้ศึกษา หากมีข้อสงสัยให้ปรึกษาครูผู้สอน
4. ให้นักเรียนปฏิบัติตามกิจกรรมให้ครบถ้วนตามลำดับ ดังนี้
 - 4.1 ศึกษาแผนผังลำดับขั้นตอนการศึกษาแบบฝึกเสริมทักษะการอ่านให้เข้าใจ
 - 4.2 ทำแบบทดสอบก่อนเรียน และตรวจคำตอบ
 - 4.3 ศึกษาใบความรู้ และทำแบบฝึกหัด แล้วตรวจคำตอบ
 - 4.4 ทำแบบทดสอบหลังเรียน และตรวจคำตอบ
 - 4.5 เปรียบเทียบคะแนนที่ได้จากการทำแบบทดสอบก่อนเรียนและหลังเรียน เพื่อ ตรวจสอบความก้าวหน้าในการเรียนรู้ด้วยตนเอง
5. นักเรียนสามารถใช้พจนานุกรมในการค้นหาคำศัพท์ เพื่อเพิ่มประสิทธิภาพในการเรียนรู้

แผนผังลำดับขั้นตอนการศึกษาแบบฝึกเสริมทักษะการอ่าน

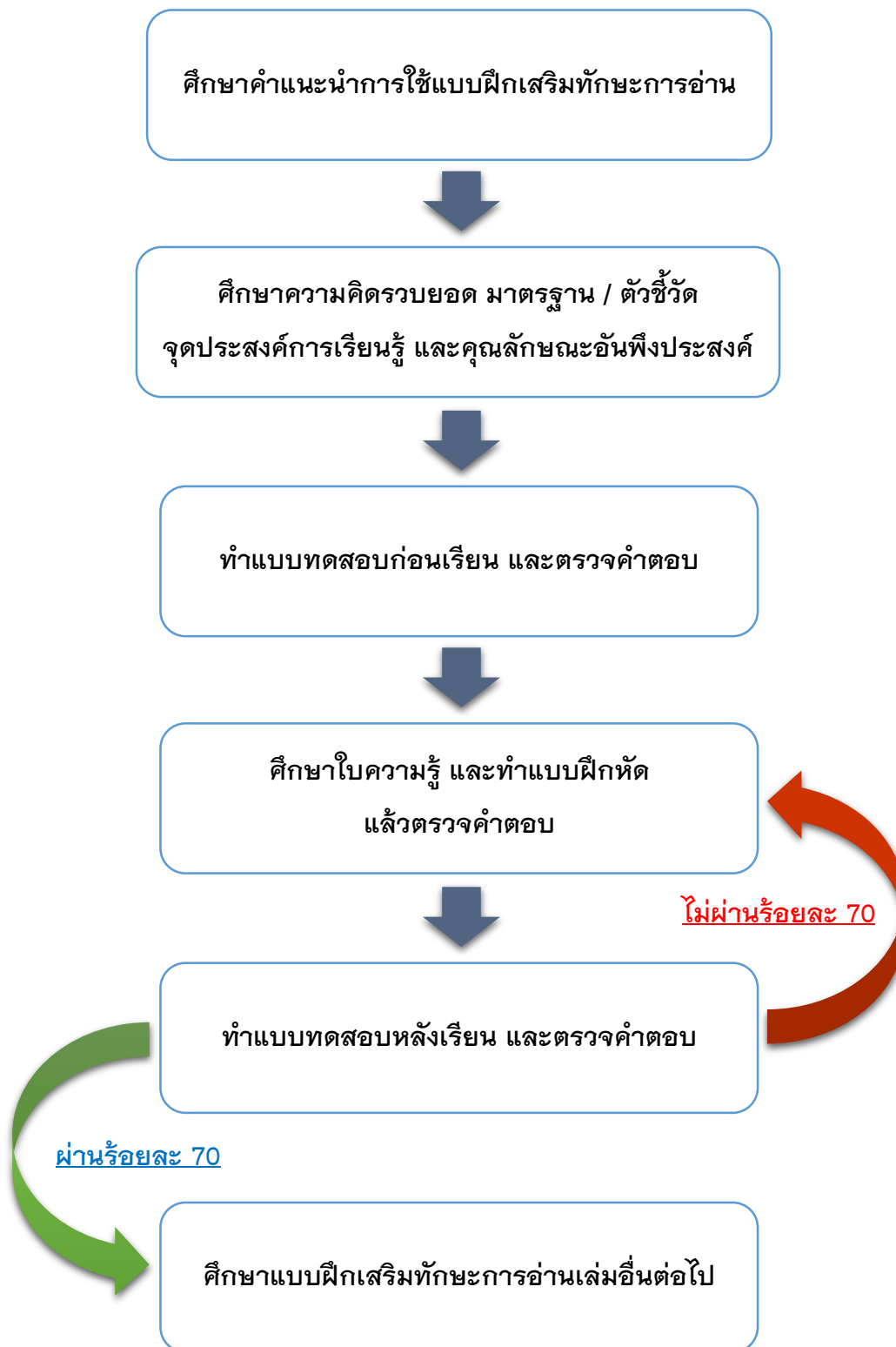

แบบฝึกเสริมทักษะการอ่าน

เล่มที่ 5 เรื่อง HOTEL

ความคิดรวบยอด

รู้และเข้าใจเกี่ยวกับโรงแรม บอกความหมายคำศัพท์ สำนวนภาษา แปลเนื้อเรื่องที่เกี่ยวข้องกับโรงแรม เรียงลำดับเหตุการณ์ วิเคราะห์ สรุปใจความสำคัญ ดีความ ตอบคำถาม และแสดงความคิดเห็นเกี่ยวกับโรงแรมได้ ซาบซึ้งในขนบธรรมเนียมประเพณี วัฒนธรรมของเจ้าของภาษา และภาคภูมิใจในขนบธรรมเนียมประเพณีของไทย

มาตรฐาน / ตัวชี้วัด

มาตรฐาน ต 1.1 : ต 1.1 ม.4-6/4

มาตรฐาน ต 1.2 : ต 1.2 ม.4-6/4

มาตรฐาน ต 1.3 : ต 1.3 ม.4-6/2

มาตรฐาน ต 4.1 : ต 4.1 ม.4-6/1

จุดประสงค์การเรียนรู้

1. อ่านคำศัพท์ และเนื้อเรื่องเกี่ยวกับโรงแรมได้ถูกต้องตามหลักไวยากรณ์
2. บอกความหมายของคำศัพท์ และเนื้อเรื่องเกี่ยวกับโรงแรมได้อย่างถูกต้อง
3. มีความรู้ความเข้าใจเกี่ยวกับโรงแรม สรุปใจความสำคัญ และตอบคำถามได้ถูกต้อง

คุณลักษณะอันพึงประสงค์

1. รักชาติ ศาสน์ กษัตริย์
2. มีวินัยใฝ่เรียนรู้ด้วย ICT
3. สื่อสารได้อย่างน้อย 2 ภาษา
4. ล้ำหน้าทางความคิดสู่ความเป็นเลิศทางวิชาการ
5. มุ่งมั่นในการทำงานเพื่อผลิตงานอย่างสร้างสรรค์

PRE-TEST

Choose the best answer.

Read passage and choose the best answer (No.1-6).

Hellidon Lakes Golf and Spa Hotel

Hellidon Lakes Golf and Spa Hotel is a truly splendid resort hotel set in 220 acres of delightful rolling countryside on the borders of Warwickshire and Northamptonshire. All 110 bedrooms and suites are tastefully furnished and well-appointed with many having wonderful views of the beautiful surrounding countryside and 27-hole golf course.

The hotel has two restaurants to cater for appetites sharpened by the fresh air the award winning Lakes Restaurant overlooks the lakes (dress code applies) or for a more informal dining experience try The Terrace where a bistro menu is available. After dining you can relax in the comfortable lounges with a drink or have fun in the four lane ten pin bowling alley – a particular favorite with families.

The hotel boasts superb Reflections Spa and Leisure facilities to refresh and relax you including a heated indoor swimming pool whirlpool spa and steam room 40 station gymnasium sunbed and the Spa featuring a tempting choice of beauty treatments for the ultimate in pampering (please book all treatments in advance).

We look forward to welcoming you to Hellidon Lakes Golf and Spa Hotel soon. Make sure you bring your laptop as Hellidon Lakes Golf and Spa Hotel now offers free internet access throughout the hotel.

1. How many bedrooms are provided in Hellidon Lakes Golf and Spa Hotel?

A. 100

B. 110

C. 220

D. 330

2. How many restaurants are there in the hotel?

- A. 1
- B. 2
- C. 3
- D. 4

3. How many holes golf course are there?

- A. 25
- B. 27
- C. 29
- D. 40

4. What can you do after dining?

- A. You can go to golf course.
- B. You can see the the movies.
- C. You can relax in lounges.
- D. You can go to casino.

5. What are Spa and Leisure facilities?

- A. whirlpool spa and steam room
- B. swimming pool
- C. gymnasium
- D. thai massage

6. Is there any free internet Wi-Fi service?

- A. No, you have to pay.
- B. No, there is not.
- C. Yes, There is.
- D. Yes, There is only are access at Lobby.

7. What is the appropriate word for the item on the picture below?



- A. mini-bar
- B. reception
- C. room service
- D. restaurant

8. What is the appropriate word for the item on the picture below?



- A. bar
- B. tennis court
- C. fitness room
- D. lobby

9. Which one of these pictures best describe a “parking area”?

A.



B.



C.

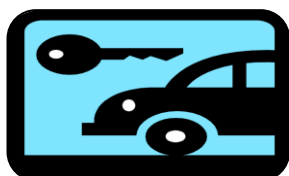

D.



10. Which one of these pictures best describe a “meeting room”?

A.



B.



C.



D.



อย่าลืมตรวจสอบ
ความถูกต้องอีกครั้งนะครับ



ANSWER SHEET

PRE-TEST

NAME.....CLASS.....No.....

คำชี้แจง ให้เลือกคำตอบที่ถูกต้องที่สุด แล้วทำเครื่องหมาย X ลงในกระดาษคำตอบ

| ข้อ/ ตัวเลือก | A | B | C | D |
|------------------|---|---|---|---|
| 1 | | | | |
| 2 | | | | |
| 3 | | | | |
| 4 | | | | |
| 5 | | | | |
| 6 | | | | |
| 7 | | | | |
| 8 | | | | |
| 9 | | | | |
| 10 | | | | |

SCORE :



PASS



FAIL

เกณฑ์การประเมินผล

PASS ได้คะแนนร้อยละ 70 ขึ้นไป

FAIL ได้คะแนนน้อยกว่าร้อยละ 70



สอบไม่ผ่านนักเรียนก็ไม่ต้องกังวล
ให้นักเรียนศึกษาแบบฝึกทักษะการอ่าน
อีกครั้ง แล้วลองสอบใหม่นะคะ



KNOWLEDGE SHEET I

HOTEL FACILITIES-PICTIONARY

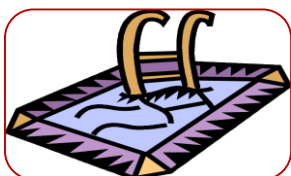

SWIMMING



DOCTOR (UPON REQUEST)



SNACK BAR

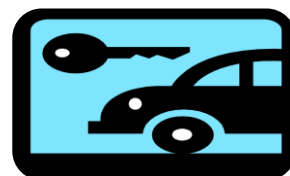

CAR RENTAL

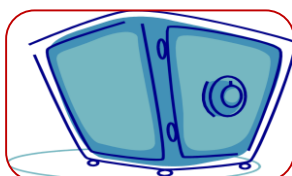

SAFE DEPOSIT BOX

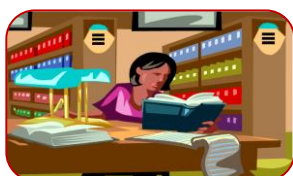

LIBRARY



GYM AND SPA



SATELLITE TV



OUTDOOR PLAYGROUND



PARKING AREA



MEETING ROOM



AIR CONDITIONING



MASSAGE



ROOM SERVICE



24-HOUR RECEPTION



TRAVEL DESK



SHUTTLE BUS

LAUNDRY AND IRONING
SERVICEBEACH TOWELS
AND UMBRELLASFAX AND
PHOTOCOPY SERVICE

EXERCISE I

HOTEL & FACILITIES – matching.

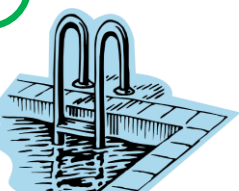
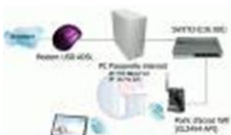

A. mini-bar

B. swimming pool

C. tennis court

D. Wi-Fi

E. bar

F. reception

G. room service

H. lift

I. exchange bureau

J. lobby

K. fitness room

L. car park

M. restaurant

N. mini-bus

O. safe

P. satellite TV

KNOWLEDGE SHEET II

AT A HOTEL RECEPTION'S DESK

SITUATION : At a hotel reception's desk.

Receptionist : Hello Sir, good evening! May I help you?

Mr. Ryefield : Yes, please. I have a reservation in my name: James Ryefield.

Receptionist : Sorry Sir, can you spell your last name, please?

Mr. Ryefield : That's R-Y-E-F-I-E-L-D.

Receptionist : Thank you Sir. Have you got your ID, please?

Mr. Ryefield : Oh! God! I have forgotten it in the car!

Receptionist : No problem Sir. We'll make a copy later. What's your address and phone number, please?

Mr. Ryefield : 36 Mable Road, Liverpool, and my phone number is 7025581439.

Receptionist : If you don't mind Sir, I would like to make you a few more questions, because we are doing a statistic on our guests.

Mr. Ryefield : OK. Go ahead!

Receptionist : What's your job?

Mr. Ryefield : I'm a journalist.

Receptionist : Where and when were you born?

Mr. Ryefield : I was born in South Africa on October 6th 1973.

Receptionist : Is this your first time in our hotel?

Mr. Ryefield : Yes, it is. A friend of mine usually stays here and advised me.

Receptionist : Thanks for your time! Your room number is 28, on the 2nd floor. The lift is just on your left. Enjoy your stay!

Mr. Ryefield : Thanks! One more thing, what time do you serve breakfast?

Receptionist : From 8 until 11 am. Have a good night, Sir!

Mr. Ryefield : Thanks! Likewise!



EXERCISE II

1. Answer the questions about the dialogue, please.

1. What's the client's name?

2. What's his address?

3. Write his phone number in full, please.

4. Is he a lawyer?

5. When and where was he born?

6. Is his room on the 3rd floor?



 2. Read dialogue and answer the question.

At the front desk or concierge.

Guest : Excuse me. I want to stay at this hotel.

Staff : Ok. What kind of room would you like?

Guest : I want to stay in a room with twin beds.

Staff : How many people will be staying with you?

Guest : There will be 4 people all together, 2 adults and 2 children.

Staff : How long will you be staying with us?

Guest : We will stay for 1 week.

Staff : Will you pay with cash or a credit card?

Guest : How much does it cost?

Staff : The room with twin beds costs \$200 per night.

Guest : Ok. I will pay with a credit card.



Circle true or false for each sentence about the dialogue. If false, please correct the sentence.

1. The guest wants a room with a hot tub.

[True / False] : _____

2. The guest is alone.

[True / False] : _____

3. The guest will stay for 2 weeks.

[True / False] : _____

4. It costs \$200 per night.

[True / False] : _____

5. The guest will pay with a credit card.

[True / False] : _____



KNOWLEDGE SHEET III

FINDING A HOTEL IN LONDON

Read the details of these fictional hotels.

A. The Dove Hotel, Paddington.

Today's traveller quite rightly expects the highest standards of quality, comfort and value. At the Dove you are unlikely to be disappointed. Our hotel is located a few minutes walk from 5 underground lines as well as from local bus stops. The Heathrow Express provides direct access to



Heathrow in 15 minutes from Paddington Station.

B. Sunset Hotel, Bayswater

Situated in a very popular location for shopping and entertainment. The hotel is open 24 hours a day and all rooms have en suite facilities together with colour TV and direct dial telephone. The hotel is opposite Whitley's indoor shopping centre in Queensway, and only a few minutes walk from Kensington gardens – the former home of Princess Diana. You can take a walk and relax close to



nature.

C. The Park Hotel, Bayswater.

The Park Hotel is the perfect location for groups and individuals travelling to London on a budget, and is so sensibly priced you'll want to tell everyone about it!



D. Queen's Hotel, Earls Court.

Queen's Hotel is a small friendly hotel in the Kensington area. The hotel is located close to the Earl's Court Exhibition Halls 1 and 2 and the Olympia Exhibition Halls with their many shows ranging from business to boats! We are easy to reach from Heathrow Airport and only a few stops on the underground to central London attractions.

E. The George Hotel, Kings Cross.

The George Hotel has 35 rooms all with central heating, colour TV, and tea and coffee making facilities. En suite or sharing facilities are available. The family run hotel has a 'home from home' atmosphere, clean comfortable rooms and many satisfied customers. The enormous English breakfast will keep you going until dinnertime!

**F. The Townhouse Hotel, Marylebone.**

A small friendly Bed and Breakfast Hotel situated in the heart of London. Close to Baker Street, Madame Tussaud's, Regents Park and other attractions. A high standard of personalised service is maintained to ensure that the atmosphere is cheerful and friendly. There's a choice between rooms with private bathroom and basic rooms with shared bathroom.



EXERCISE III

✚ Choose the hotels A–F to match the questions.

1. You can prepare something to drink in the room. : _____
2. It's cheap. : _____
3. It offers rooms of different standard. : _____
4. It's near a park. : _____
5. It is well located for someone attending an exhibition. : _____
6. It's close to the underground. : _____
7. It's close to shops. : _____
8. You won't be cold in your room. : _____
9. It's in good position if you are a fan of the British Royal family. : _____
10. It's good value. : _____
11. It's in the centre of London. : _____
12. It offers luxury accommodation. : _____
13. It is good for shopping on a rainy day. : _____
14. It serves large portions of food. : _____
15. It is close to an airport : _____



KNOWLEDGE SHEET IV

“THE TALL TOWER” HOTEL

Have a look at “The tall Tower“ hotel! It a new and modern building located in the Park Lane. It was opened in 2010 and it is very popular with the customers now.

It has got five floors and a lot of different rooms: twenty single rooms, twenty double rooms, ten twin rooms and five suits.

There is a colour TV set, a computer, a telephone, an answer phone, a bathroom, a small fridge in each room.

There is also a small comfortable dining room on the ground floor. You can also find a fashionable and convenient sitting room for the guests, to relax in.

“The Tall Tower” has got a beautiful gar-den with three courts where you can also relax playing tennis.

You can find different hotel facilities here.



EXERCISE IV

✚ Choose True (T) or False (F) statements.

- _____ 1. "The tall Tower" is in the Park Lane.
- _____ 2. It is a six floor hotel.
- _____ 3. It has got ten single rooms.
- _____ 4. It hasn't got any suites.
- _____ 5. There is a fridge in each room.
- _____ 6. There is a large dining room on the ground floor.
- _____ 7. There is no TV set in the room.
- _____ 8. There is a convenient sitting room at the hotel.
- _____ 9. "The tall Tower" has got a beautiful garden.
- _____ 10. There are six courts for playing tennis.
- _____ 11. It's a popular hotel.



POST-TEST

Choose the best answer.

1. What is the appropriate word for the item on the picture below?



- A. mini-bar
- B. reception
- C. room service
- D. restaurant

2. What is the appropriate word for the item on the picture below?



- A. bar
- B. tennis court
- C. fitness room
- D. lobby

3. Which one of these pictures best describe a “parking area”?

A.



B.



C.

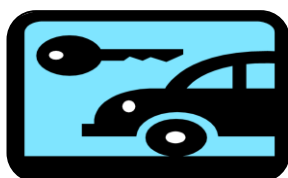

D.



4. Which one of these pictures best describe a “meeting room”?

A.



B.



C.



D.



Read and choose the best answer (No.5–10).

Hellidon Lakes Golf and Spa Hotel

Hellidon Lakes Golf and Spa Hotel is a truly splendid resort hotel set in 220 acres of delightful rolling countryside on the borders of Warwickshire and Northamptonshire. All 110 bedrooms and suites are tastefully furnished and well-appointed with many having wonderful views of the beautiful surrounding countryside and 27-hole golf course.

The hotel has two restaurants to cater for appetites sharpened by the fresh air the award winning Lakes Restaurant overlooks the lakes (dress code applies) or for a more informal dining experience try The Terrace where a bistro menu is available. After dining you can relax in the comfortable lounges with a drink or have fun in the four lane ten pin bowling alley – a particular favourite with families.

The hotel boasts superb Reflections Spa and Leisure facilities to refresh and relax you including a heated indoor swimming pool whirlpool spa and steam room 40 station gymnasium sunbed and the Spa featuring a tempting choice of beauty treatments for the ultimate in pampering (please book all treatments in advance).

We look forward to welcoming you to Hellidon Lakes Golf and Spa Hotel soon. Make sure you bring your laptop as Hellidon Lakes Golf and Spa Hotel now offers free internet access throughout the hotel.

5. How many bedrooms are provided in Hellidon Lakes Golf and Spa Hotel?
- A. 100
B. 110
C. 220
D. 330
6. How many restaurants are there in the hotel?
- A. 1
B. 2
C. 3
D. 4
7. How many holes golf course are there?
- A. 25
B. 27
C. 29
D. 40
8. What can you do after dining?
- A. You can go to golf course.
B. You can see the the movies.
C. You can relax in lounges.
D. You can go to casino.
9. What are Spa and Leisure facilities?
- A. whirlpool spa and steam room
B. swimming pool
C. gymnasium
D. thai massage
10. Is there any free internet Wi-Fi service?
- A. No, you have to pay.
B. No, there is not.
C. Yes, There is.
D. Yes, There is only are access at Lobby.

อย่าลืมตรวจสอบ
ความถูกต้องอีกครั้งนะคะ



ANSWER SHEET POST-TEST

NAME.....CLASS.....No.....

คำชี้แจง ให้เลือกคำตอบที่ถูกต้องที่สุด แล้วทำเครื่องหมาย X ลงในกระดาษคำตอบ

| ข้อ/ ตัวเลือก | A | B | C | D |
|------------------|---|---|---|---|
| 1 | | | | |
| 2 | | | | |
| 3 | | | | |
| 4 | | | | |
| 5 | | | | |
| 6 | | | | |
| 7 | | | | |
| 8 | | | | |
| 9 | | | | |
| 10 | | | | |

SCORE :



PASS



FAIL

เกณฑ์การประเมินผล

PASS ได้คะแนนร้อยละ 70 ขึ้นไป

FAIL ได้คะแนนน้อยกว่าร้อยละ 70



สอบไม่ผ่านนักเรียนก็ไม่ต้องกังวล
ให้นักเรียนศึกษาแบบฝึกเสริมทักษะการอ่าน
อีกครั้ง แล้วลองสอบใหม่นะคะ



บรรณานุกรม

กรมวิชาการ. **แนวทางการบริหารการจัดการหลักสูตรตามหลักสูตรแกนกลางการศึกษา**

ขั้นพื้นฐาน พุทธศักราช 2551. กรุงเทพฯ : ศรุสภาลาดพร้าว, 2552.

กระทรวงศึกษาธิการ.. **หลักสูตรแกนกลางการศึกษาขั้นพื้นฐาน พุทธศักราช 2551.** กรุงเทพฯ :
ชุมนุมสหกรณ์การเกษตรแห่งประเทศไทย, 2552.

จรรยา ประไพกรเกียรติ. **รวมโจทย์ ข้อสอบเข้ามหาวิทยาลัย ภาษาอังกฤษ.** กรุงเทพฯ :
ไฮเอนด์พับลิชชิง, 2555.

ณัฐวุฒิ กิจรุ่งเรือง. **ผู้เรียนเป็นสำคัญและการเขียนแผนการจัดการเรียนรู้ของครูมืออาชีพ.**
กรุงเทพฯ : สภาพริกส์, 2545.

ทิตนา แหมมณี. **ศาสตร์การสอน องค์ความรู้เพื่อการจัดการเรียนรู้ที่มีประสิทธิภาพ.**
พิมพ์ครั้งที่ 5. กรุงเทพฯ : จุฬาลงกรณ์มหาวิทยาลัย, 2552.

ไพศาล หวังพานิช. **การวัดผลการศึกษา.** กรุงเทพฯ : ไทยวัฒนาพานิช, 2533.

ภิญโญ คล้ายบวร. **The Principle off English Grammar.** พิมพ์ครั้งที่ 3. กรุงเทพฯ : เจ้าพระยา
ระบบการพิมพ์, 2537.

สาธิตา วัฒนโกคากุล และคณะ. **ข้อสอบ O-NET แนวใหม่ (วิชาภาษาอังกฤษ).** กรุงเทพฯ :
เรนบุญเพรส(1988), 2553.

สุวิทย์ มูลคำ. **ครบเครื่องเรื่องการคิด.** พิมพ์ครั้งที่ 10. กรุงเทพฯ : พ.ศ.พัฒนา, 2552.

สุวิทย์ มูลคำ และคณะ. **การเขียนแผนการจัดการเรียนรู้ที่เน้นการคิด.** พิมพ์ครั้งที่ 3.
กรุงเทพฯ : ภาพพิมพ์, 2551.

Virginia Evans & Jenny Dooley. **Upstream 4.** กรุงเทพฯ : อักษรเจริญทัศน์ อจท, 2557.

Bloom, B.S. ed. **Taxonomy of Educational Objectives Handbook I : Cognitive Domain.**
New York : McGraw Hill book, 1972.

H. Douglas Brown. **Teaching by Principles.** America : San Francisco State University, 2001.

Hotel. สืบค้นเมื่อ วันที่ 2 มิถุนายน 2558, จากเว็บไซต์: [https://en.islcollective.com/
resources/search_result?Tags=hotel&searchworksheet=GO&Material_Type=worksheets&
type=Printables&view=list](https://en.islcollective.com/resources/search_result?Tags=hotel&searchworksheet=GO&Material_Type=worksheets&type=Printables&view=list)

At the hotel. สืบค้นเมื่อ วันที่ 7 มิถุนายน 2558, จากเว็บไซต์: [https://en.islcollective.com/
resources/printables/worksheets_doc_docx/at_the_hotel/travel-preintermediate-a2/12184](https://en.islcollective.com/resources/printables/worksheets_doc_docx/at_the_hotel/travel-preintermediate-a2/12184)

ANSWER KEY

PRE-TEST

- | | | | | |
|------|------|------|------|-------|
| 1. B | 2. B | 3. B | 4. C | 5. A |
| 6. C | 7. C | 8. A | 9. D | 10. C |

EXERCISE I

P



A



G



H



O



D



M



J



F



K



C



I



E



N



B



L



EXERCISE II

1.

1. Jame Ryefield.
2. His address is 36 Mable Road, Liverpool.
3. His phone number is 7025581439.
4. No, he is not. He is a journalist.
5. He was born in South Africa on October 6th 1973.
6. No, it isn't. His room is on the 2nd floor.

2.

1. F : The guest wants a room with twin beds.
2. F : There will be 4 people all together.
3. F : They will stay for 1 week.
4. T
5. T

EXERCISE III

- | | | | | |
|-------|-------|-------|-------|-------|
| 1. E | 2. C | 3. F | 4. F | 5. D |
| 6. A | 7. B | 8. E | 9. B | 10. A |
| 11. F | 12. A | 13. B | 14. E | 15. D |

EXERCISE IV

- | | | | | | |
|------|------|------|-------|-------|------|
| 1. T | 2. F | 3. F | 4. F | 5. T | 6. F |
| 7. F | 8. T | 9. T | 10. F | 11. T | |

POST-TEST

- | | | | | |
|------|------|------|------|-------|
| 1. C | 2. A | 3. D | 4. C | 5. B |
| 6. B | 7. B | 8. C | 9. A | 10. C |