

หนังสือส่งเสริมการอ่าน

เพื่อพัฒนาความสามารถในการอ่านเพื่อความเข้าใจภาษาอังกฤษ

กลุ่มสาระการเรียนรู้ภาษาต่างประเทศ (ภาษาอังกฤษ)

ชั้นมัธยมศึกษาปีที่ 2

เล่มที่

1

ชุด **Fantastic Krabi**

Welcome to Krabi

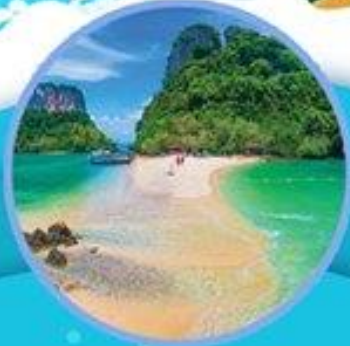

นางสาวรัตนากรณี อินทอง

ครู วิทยฐานะ: ครูชำนาญการ

โรงเรียนสินปุนคุณวิทย์ อำเภอเขาพนม จังหวัดกระบี่

สำนักงานเขตพื้นที่การศึกษามัธยมศึกษา เขต 13

สำนักงานคณะกรรมการการศึกษาขั้นพื้นฐาน กระทรวงศึกษาธิการ



คำนำ

หนังสือส่งเสริมการอ่านภาษาอังกฤษ ชุด antastic Krabi จัดทำขึ้นเพื่อใช้ประกอบการจัดการเรียนรู้ กลุ่มสาระการเรียนรู้ภาษาต่างประเทศ (ภาษาอังกฤษ) สำหรับชั้นมัธยมศึกษาปีที่ 2 เพื่อส่งเสริมการอ่าน พัฒนาความสามารถในการอ่านเพื่อความเข้าใจภาษาอังกฤษ สามารถรู้ความหมายของคำศัพท์ เข้าใจเนื้อเรื่อง บอกใจความสำคัญของเรื่องและตอบคำถามจากเรื่องได้ ส่งเสริมให้นักเรียนมีนิสัยรักการอ่าน ใช้เวลาว่างให้เกิดประโยชน์ นักเรียนสามารถค้นคว้าและพัฒนาทักษะการอ่านด้วยตนเอง

หนังสือส่งเสริมการอ่าน ชุด Fantastic Krabi ทั้ง 6 เล่มนี้ ผู้สอนได้เลือกเนื้อหาในท้องถิ่น สถานที่ แหล่งท่องเที่ยว วิธีการดำเนินชีวิต เทศกาล วัฒนธรรม ที่ติดอันดับ ของจังหวัดกระบี่ ที่น่าสนใจ มาแต่งเป็นเรื่องราว เพื่อให้นักเรียนได้เรียนรู้ข้อมูลรายละเอียดของจังหวัดกระบี่ อีกทั้งยังเกิดความภาคภูมิใจในท้องถิ่นของตนเอง โดยนำเสนอในรูปแบบหนังสือส่งเสริมการอ่านโดยใช้คำศัพท์ที่เหมาะสมสำหรับผู้เรียนประกอบด้วย

- เล่มที่ 1 Welcome to Krabi
- เล่มที่ 2 Krabi Town
- เล่มที่ 3 Famous Places
- เล่มที่ 4 Local Culture and Festival
- เล่มที่ 5 Natural Attractions of Krabi
- เล่มที่ 6 The Extreme Adventure

ผู้จัดทำหวังเป็นอย่างยิ่งว่า หนังสือส่งเสริมการอ่านแต่ละเล่มจะส่งเสริมทักษะการอ่านเพื่อความเข้าใจภาษาอังกฤษ ให้กับผู้เรียนเป็นอย่างดี

รัตนภรณ์ อินทอง

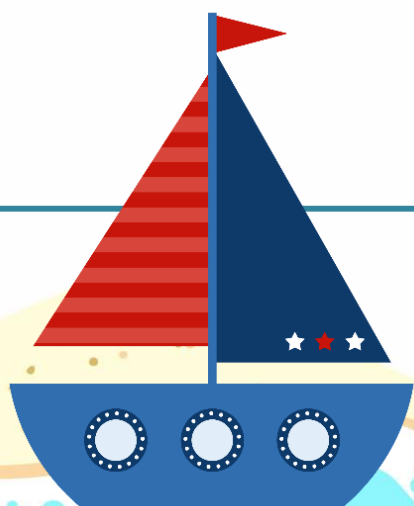



สารบัญ

หน้า

คำนำ	
สารบัญ	
คำชี้แจง	1
มาตรฐานการเรียนรู้/ตัวชี้วัด	3
จุดประสงค์การเรียนรู้	3
Pretest	4
Answer Pretest	7
Word Watch	8
Welcome to Krabi	9
Vocabulary	20
Exercise 1	21
Exercise 2	22
Exercise 3	23
Exercise 4	24
Answer key for exercise 1	27
Answer key for exercise 2	28
Answer key for exercise 3	29
Answer key for exercise 4	30
Posttest	31
Answer Posttest	34
References	35





คำชี้แจง

หนังสือส่งเสริมการอ่าน เพื่อพัฒนาความสามารถในการอ่านเพื่อความเข้าใจภาษาอังกฤษ กลุ่มสาระการเรียนรู้ภาษาต่างประเทศ (ภาษาอังกฤษ) ชั้นมัธยมศึกษาปีที่ 2 ชุด Fantastic Krabi จัดทำขึ้นเพื่อส่งเสริมทักษะการอ่าน และความเข้าใจภาษาอังกฤษ และปลูกฝังให้นักเรียนมีนิสัยรักการอ่าน การใช้หนังสือส่งเสริมการอ่าน จะเกิดประโยชน์สูงสุด และเป็นตามวัตถุประสงค์ที่วางไว้จึงควรดำเนินการดังนี้



คำชี้แจงสำหรับผู้สอน

1. หนังสือส่งเสริมการอ่าน ใช้คู่กับแผนการจัดการเรียนรู้ของแต่ละเล่ม
2. ศึกษาและปฏิบัติตามแผนการจัดการเรียนรู้ทุกประการ
3. ครูอ่านหนังสือส่งเสริมการอ่านเล่มนี้ และทำความเข้าใจก่อนที่จะนำมาใช้กับนักเรียน
4. สร้างข้อตกลงในการใช้หนังสือส่งเสริมการอ่าน
5. แจกหนังสือส่งเสริมการอ่านกับนักเรียนทุกคน
6. ครูเตรียมสื่อ อุปกรณ์ ตลอดจนวัสดุต่าง ๆ สำหรับทำกิจกรรมให้เรียบร้อย



คำชี้แจงสำหรับนักเรียน

1. ศึกษาคำแนะนำและคำชี้แจงให้เข้าใจ
2. นักเรียนทำแบบทดสอบก่อนเรียน จำนวน 10 ข้อ เพื่อประเมินความรู้พื้นฐาน
3. อ่านเนื้อเรื่องประกอบภาพในแต่ละตอน ซึ่งนักเรียนจะได้เรียนรู้ คำศัพท์ ทำยบทเรียน สำนวนภาษาและประโยค
4. หลังจากการอ่านอย่างเข้าใจ ร่วมกันอภิปรายเกี่ยวกับเนื้อหาจากเรื่องที่อ่าน
5. นักเรียนทำ Exercise 1 - 4
6. ตรวจสอบ Exercise 1 - 4
7. นักเรียนทำแบบทดสอบหลังเรียนจำนวน 10 ข้อ เพื่อประเมินความรู้จากการเรียนรู้



มาตรฐานการเรียนรู้/ตัวชี้วัด

สาระที่ 1

ภาษาเพื่อการสื่อสาร

มาตรฐาน ต 1.1

เข้าใจและตีความเรื่องที่ฟังและอ่านจากสื่อประเภทต่าง ๆ และแสดงความคิดเห็น

อย่างมีเหตุผล

ตัวชี้วัด

ต.1.1 ม. 2/2 อ่านออกเสียงข้อความ ข่าว ประกาศ และบทหรือกรอกลั่น ๆ ถูกต้องตามหลักการอ่าน

ม. 2/3 ระบุ / เขียนประโยค และข้อความ ให้สัมพันธ์กับสื่อที่ไม่ใช่ความเรียงรูปแบบต่าง ๆ ที่อ่าน

ม. 2/4 เลือกหัวข้อเรื่อง ใจความสำคัญ บอกรายละเอียดสนับสนุน (Supporting-detail) และแสดงความคิดเห็นเกี่ยวกับเรื่องที่ฟังและอ่าน พร้อมทั้งให้เหตุผลและยกตัวอย่าง

จุดประสงค์การเรียนรู้ตัวชี้วัด

1. นักเรียนสามารถบอกความหมายของคำศัพท์จากเรื่องที่อ่านได้
2. นักเรียนสามารถอ่านเรื่องได้เข้าใจ และบอกใจความสำคัญของเรื่องได้
3. นักเรียนสามารถตอบคำถามจากเนื้อเรื่องได้



Pre-Test

Direction : Choose the best answer. (10 Marks)

❶ Krabi is located on.....Thailand's Andaman coast.

- a. southern
- b. northern
- c. western
- b. eastern

❷ Which picture is the symbol of Krabi ?

a.



b.



c.



d.



❸ Which one is not the national park in Krabi ?

- a. NoppharatThara
- b. Phanombenja
- c. MuKohLanta
- d. MuKohPhetra

❹ There are over 200in Krabi.

- a. People
- b. National Parks
- c. Islands
- d. Resorts



- 5 In recorded time, Krabi was called ".....",and was one of twelve towns that used, before people were widely literate.
- Ban Thai Samor
 - Ban Chao lay
 - Ban susan Hoi
 - Ban Phanombenja
- 6 What is the same meaning of "Chao Lay" ?
- Fisherman
 - Sea Gypsies
 - Sea Man
 - Sailor
- 7 What can you see in Krabi town?
- Walking Street
 - Hot spring
 - Sea Cave
 - the Emerald Pool
- 8 Lanta Animal..... is a non-profit animal protection organization located in the Sala Dan region of Krabi.
- Park
 - Welfare
 - Wildlife
 - Foundation

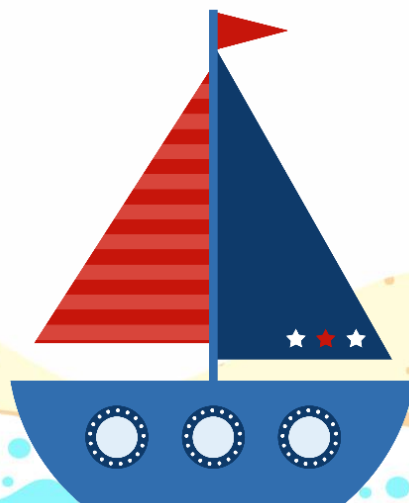

- 9 Which the sentence is incorrect ?
- a. the Emerald Pool is at ThungTeao Forest Natural Park
 - b. Shell Cemetery is one of the oldest places to visit in Krabi Island.
 - c. ThungTeao Forest Natural Park is one of famous place in Phuket.
 - d. The four of the seasoned points of interest in Krabi are Tup Island, Phra Nang Cave, Chicken Island, and Poda Island.
- 10 What does "landscapes" mean ?
- a. scenery
 - b. natural
 - c. mountain
 - d. waterfall





Answer Pretest

กระดาษคำตอบแบบทดสอบก่อนเรียน

Name _____ Class _____ No. _____

Choose the best answer with "X"
in the table that you choose.

No.	a	b	c	d
1	x			
2			x	
3				x
4			x	
5	x			
6		x		
7	x			
8		x		
9			x	
10	x			

เกณฑ์การประเมิน

- ✓ ตอบถูกต้อง ให้ข้อละ 1 คะแนน
- ✗ ตอบไม่ถูกต้อง ให้ข้อละ 1 คะแนน

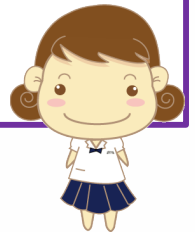

Evaluation



สรุปผลการประเมิน

คะแนนเต็ม	คะแนนที่ได้	ร้อยละ	ผลการประเมิน	
			ผ่าน	ไม่ผ่าน
10				

Word Watch

Write the word under the picture (Items 1-6)

marine life

limestone cliff

sea caves

coral reef

fossilized snail shells

yachtsman



1



2



3



4



5



6

Welcome to *Kiabi*





Welcome to Krabi



อ้างอิงจาก. <https://travel.mthai.com/tag>

Krabi is a southern province on Thailand's Andaman seaboard with perhaps the country's oldest history of continued settlement. It is believed that Krabi has been home to homosapiens since the period 25,000- 35,000 B.C. In recorded time, it was called "Ban Thai Samor", and was one of twelve towns that used, before people were widely literate, the monkey for their standard. At that time, c. 1200 A.D., Krabi was tributary to the Kingdom of Ligor, a city on the KraPeninsular's east coast better known today as Nakorn Sri Thammarat.





อ้างอิงจาก. <https://travel.mthai.com/tag>

The people of Krabi represent a mix of different regions and races who over history came to settle. It is believed that each group of people represents a different page in the history of Krabi. The Chao Ley, or Sea Gypsies, reside on various of the islands in Krabi's waters, and traditionally subsist thanks to fishing and diving to make their living, however some of their traditional ways are presented through a yearly festival on Koh Lanta, Koh Pu and Koh Cham





อ้างอิงจาก. <https://travel.mthai.com/tag>

Krabi is the most relaxing part to be in all of Thailand, it is a province that has the most stunning scenery imaginable, beautiful white beaches that stretch on for miles, including hot springs, a wildlife sanctuary, sea caves, flourishing coral reefs and exotic marine life, limestone cliffs that draw rock climbing enthusiasts from around the world.





อ้างอิงจาก: <https://travel.mthai.com/tag>

Krabi Province, is a top tourist destination as a result of its plentiful natural attractions including, white sandy beaches, crystal clear water, extensive coral reefs, numerous caves, waterfalls, and over 200 islands, including Koh Lanta ,the jewels of the Andaman coast, and national parks that include the island paradises of Koh Phi Phi.





อ้างอิงจาก. <https://travel.mthai.com/tag>

If that wasn't enough, Krabi features some of the most photogenic sunsets in Thailand, often accompanied by spectacular displays of cloud to cloud lightning, that are best enjoyed from a beachside bar or restaurant. Meanwhile, with all the tourists spread out among various beaches and islands, life goes on in Krabi Town, the somewhat sleepy provincial capital. Surprisingly few tourists spend time in the charming riverside town.





อ้างอิงจาก. <https://travel.mthai.com/tag>

Krabi has a tropical monsoon climate. Even if it is warm all year around, the two periods of April-May and September-October are the hottest with temperatures ranging from 27°C to 36°C. The best time to visit Krabi is from November until March, when it is less humid.





อ้างอิงจาก. <https://travel.mthai.com/tag>

The Krabi river flows 5 kilometers through the city and flows into the Andaman Sea at Tambon PAK NAM. This river has its source the Phanom Benja Mountains. Temperature for the year range between 16.9 and 37.3 degrees Celsius; yearly rainfall averages 2,568.5 millimeters





อ้างอิงจาก: <https://travel.mthai.com/tag>

Much of the province has been given over to several national parks. Top destinations are Hat NoppharatThara - Mu Koh Phi Phi National Park, Ao Nang, and Railay, well-known to adventurers, yachtsmen, scuba-divers, and snorkelers. Krabi's beaches attract both native Thai people and foreigners alike.





อ้างอิงจาก. <https://travel.mthai.com/tag>

Another popular destination is the Fossil Shell Beach located at Ban Laem Pho. The beach is famous for its fossilized snail shells, dwellers of the freshwater swamp that covered this area some 40 million years ago.





How to Get to Krabi :

Krabi is located on the south-west coast of Thailand, around 800km from Bangkok and 170km from Phuket. It is easily accessible by road, air and sea.



Vocabulary

Word	Part of speech	Meaning
1. seaboard	n	ชายทะเล
2. settlement	n	การตั้งถิ่นฐาน
3. standard	n	มาตรฐาน
4. region	n	ภูมิภาค
5. various	adj	หลากหลาย , มากมาย
6. scenery	n	ทัศนียภาพ
7. Wildlife sanctuary	n	เขตรักษาพันธุ์สัตว์ป่า
8. enthusiast	adj	กระตือรือร้น, แสดงความสนใจ
9. destination	n	จุดหมายปลายทาง
10. attraction	n	ดึงดูดความสนใจ, เล่น
11. extensive	adj	กว้างขวาง
12. climate	n	สภาพอากาศ
13. average	n	ค่าเฉลี่ย
14. adventure	n	การผจญภัย
15. source	n	แหล่งที่มา, แหล่งกำเนิด



Exercise 1

Direction : Match the question to the answer. (Items 1-10)

- | | |
|--|-------------------------------------|
| ①.....What is the popular activity in Krabi ? | a. 4 |
| ②.....Is Krabi province on the east coast of Thailand? | b. 5Km. |
| ③.....How many districts are in Krabi ? | c. Yes. |
| ④.....Where can you see hot spring waterfall ? | d. around 800 km. |
| ⑤.....What does "...Chao lay...." meaning? | e. By road, air and sea. |
| ⑥.....How many famous islands are in Krabi? | f. Sea Gypsies |
| ⑦.....Is the Fossil Shell Beach located at Ban Laem Pho? | g. No, it's on the south-west coast |
| ⑧.....How far is it from Bangkok to Krabi? | h. 8 |
| ⑨.....How long is Krabi river flows through the city? | i. In Klong Thom district |
| ⑩.....How can we get to Krabi province? | j. Rock Climbing Cliff |



Exercise 2

Direction : Fill in the blank from the word given (Items 1-10)

destination	scenery	cliffs	holiday	Beach
southern	scuba diving	visitors	Islands	amazing

Krabi is the perfect holiday_____for those looking for a relaxing area in_____.Thailand. The province, located between PhangNga and Trang, The beautiful_____both inland and at sea. With over 200 islands. off its 150km-long coast line, a jungle-covered interior, towering limestone_____, caves, waterfalls and exotic wildlife, Krabi a great selection of natural leisure activities for_____.Island-hopping, snorkeling, rock climbing, sea kayaking, jungle trekking and_____are among the most popular occupations that can be enjoyed while on_____in Krabi. Krabi is the main travel destinations, Krabi town, Ao Nang, Railay_____, the famous Phi Phi_____and Koh Lanta. The Krabi coast is really a lovely place to discover the rich culture and the_____landscapes of southern Thailand.





Exercise 3

Direction : Find the following words in the puzzle.
(Find from vocabulary)

c	l	i	m	a	t	e	v	f	s	a	s
g	s	t	r	y	a	c	a	h	c	v	t
t	o	e	r	j	b	u	r	s	e	e	a
a	t	t	r	a	c	t	i	o	n	r	n
e	f	l	m	c	v	w	o	u	e	a	d
r	e	g	i	o	n	s	u	r	r	g	a
s	s	y	n	c	x	h	s	c	y	e	r
a	d	v	e	n	t	u	r	e	s	p	d
e	x	t	e	n	s	i	v	e	i	n	o

1.
2.
3.
4.
5.

6.
7.
8.
9.
10.



Exercise 4

Direction : Circle true or false for these sentences (Items 1-10)

- | | | |
|--|------|-------|
| 1. Krabi is a coastal province on the India sea. | True | False |
| 2. Krabi is famous for the beautiful waterfall. | True | False |
| 3. The most of people in Krabi are Chinese. | True | False |
| 4. There are 8 districts in Krabi province. | True | False |
| 5. The tourists who come to travel Krabi for fishing. | True | False |
| 6. The hot spring waterfall is in Krabi. | True | False |
| 7. You can see the emerald cave in Krabi. | True | False |
| 8. There are more than 200 islands in the south of Thailand. | True | False |
| 9. The Fossil Shell Beach located at Ban Laem Pho | True | False |
| 10. Hat NoppharatThara is the national park in Phuket | True | False |

Answer Key



Word Watch

Write the word under the picture (Items 1-6)

marine life

limestone cliff

sea caves

coral reef

fossilized snail shells

yachtsman



1

marine life



2

limestone cliff



3

yachtsman



4

sea caves



5

coral reef



6

fossilized snail shells

Answer key for exercise 1

Direction : Match the question to the answer. (Items 1-10)

- | | |
|--|-------------------------------------|
| ① <u>j</u>What is the popular activity in Krabi ? | a. 4 |
| ② <u>g</u>Is Krabi province on the east coast of Thailand ? | b. 5Km. |
| ③ <u>h</u>How many districts are in Krabi ? | c. Yes. |
| ④ <u>i</u>Where can you see hot spring waterfall ? | d. around 800 km. |
| ⑤ <u>f</u>What does "...Chao lay...." meaning ? | e. By road, air and sea. |
| ⑥ <u>a</u>How many famous islands are in Krabi? | f. Sea Gypsies |
| ⑦ <u>c</u>Is the Fossil Shell Beach located at Ban Laem Pho? | g. No, it's on the south-west coast |
| ⑧ <u>d</u>How far is it from Bangkok to Krabi? | h. 8 |
| ⑨ <u>b</u>How long is Krabi river flows through the city ? | i. In Klong Thom district |
| ⑩ <u>e</u>How can we get to Krabi province ? | j. Rock Climbing Cliff |



Answer key for exercise 2

Direction :Fill in the blank from the word given (Items 1-10)

destination	scenery	cliffs	holiday	Beach
southern	scuba diving	visitors	Islands	amazing

Krabi is the perfect holiday destination for those looking for a relaxing area in southern Thailand. The province, located between PhangNga and Trang, The beautiful scenery both inland and at sea. With over 200 islands. off its 150km-long coast line, a jungle-covered interior, towering limestone cliffs, caves, waterfalls and exotic wildlife, Krabi a great selection of natural leisure activities for visitors. Island-hopping, snorkeling, rock climbing, sea kayaking, jungle trekking and scuba diving, are among the most popular occupations that can be enjoyed while on holiday in Krabi. Krabi is the main travel destinations, Krabi town, Ao Nang, Railay Beach, the famous Phi Phi Islands and Koh Lanta. The Krabi coast is really a lovely place to discover the rich culture and the amazing landscapes of southern Thailand.



Answer key for exercise 3

Direction :Find the following words in the puzzle. (Find from vocabulary)

c	l	i	m	a	t	e	v		s	a	s
							a		c	v	t
							r	s	e	e	a
a	t	t	r	a	c	t	i	o	n	r	n
							o	u	e	a	d
r	e	g	i	o	n		u	r	r	g	a
							s	c	y	e	r
a	d	v	e	n	t	u	r	e			d
e	x	t	e	n	s	i	v	e			

1. climate

2. scenery

3. standard

4. various

5. source

6. adventure

7. region

8. attraction

9. extensive

10. average



Answer key for exercise 4

Direction :Circle true or false for these sentences (Items 1-10)

- | | | |
|--|---------------------------------------|--|
| 1. Krabi is a coastal province on the India sea. | True | <input checked="" type="radio"/> False |
| 2. Krabi is famous for the beautiful waterfall. | True | <input checked="" type="radio"/> False |
| 3. The most of people in Krabi are Chinese. | True | <input checked="" type="radio"/> False |
| 4. There are 8 districts in Krabi province. | <input checked="" type="radio"/> True | False |
| 5. The tourists who come to travel Krabi for fishing. | True | <input checked="" type="radio"/> False |
| 6. The hot spring waterfall is in Krabi. | <input checked="" type="radio"/> True | False |
| 7. You can see the emerald cave in Krabi. | <input checked="" type="radio"/> True | False |
| 8. There are more than 200 islands in the south of Thailand. | <input checked="" type="radio"/> True | False |
| 9. The Fossil Shell Beach located at Ban Laem Pho | <input checked="" type="radio"/> True | False |
| 10. Hat NoppharatThara is the national park in Phuket | True | <input checked="" type="radio"/> False |

Post-Test

Direction : Choose the best answer. (10 Marks)

- ❶ Which one is not the national park in Krabi ?
 - a. NoppharatThara
 - b. Phanombenja
 - c. MuKohLanta
 - d. MuKohPhetra

- ❷ What does “landscapes” mean ?
 - a. scenery
 - b. natural
 - c. mountain
 - d. waterfall

- ❸ Krabi is located on.....Thailand’s Andaman coast.
 - a. southern
 - b. northern
 - c. western
 - b. eastern

- ❹ What is the same meaning of “Chao Lay” ?
 - a. Fisherman
 - b. Sea Gypsies
 - c. Sea Man
 - d. Sailor

- ❺ In recorded time, Krabi was called ".....",and was one of twelve towns that used, before people were widely literate.
 - a. Ban Thai Samor
 - b. Ban Chao lay
 - c. Ban susan Hoi
 - d. Ban Phanombenja

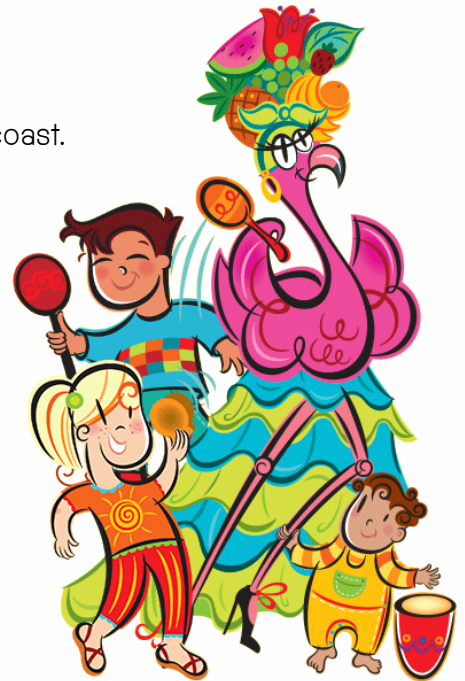



- 6 There are over 200in Krabi.
- People
 - National Parks
 - Islands
 - Resorts
- 7 Which the sentence is incorrect ?
- the Emerald Pool is at ThungTeao Forest Natural Park
 - Shell Cemetery is one of the oldest places to visit in Krabi Island.
 - ThungTeao Forest Natural Park is one of famous place in Phuket.
 - The four of the seasoned points of interest in Krabi are Tup Island, Phra Nang Cave, Chicken Island, and Poda Island.
- 8 Lanta Animal..... is a non-profit animal protection organization located in the Sala Dan region of Krabi.
- Park
 - Welfare
 - Wildlife
 - Foundation
- 9 What can you see in Krabi town?
- Walking Street
 - Hot spring
 - Sea Cave
 - the Emerald Pool



10 Which picture is the symbol of Krabi ?

a.



b.



c.



d.





Answer Posttest

กระดาษคำตอบแบบทดสอบหลังเรียน

Name _____ Class _____ No. _____

Choose the best answer with "X" in the table that you choose.

No.	a	b	c	d
1				x
2	x			
3	x			
4		x		
5	x			
6		x		
7			x	
8		x		
9	x			
10			x	

เกณฑ์การประเมิน

- ✓ ตอบถูกต้อง ให้ข้อละ 1 คะแนน
 ✗ ตอบไม่ถูกต้อง ให้ข้อละ 1 คะแนน



Evaluation



9-10
Excellent

7-8
Good



5-6
Fair

0-4
Improve



สรุปผลการประเมิน



คะแนนเต็ม	คะแนนที่ได้	ร้อยละ	ผลการประเมิน	
			ผ่าน	ไม่ผ่าน
10				

References

- ไกรคุง อ้นคัมกุล. (2552). **เตรียมสอบ-เข้าเตรียมอุดมศึกษาวิชาภาษาอังกฤษ Comprehensive English for M.1-2-3.** กรุงเทพฯ: ปัญญาชน
- ทักษิณา สนวนนนท. (2537). **M. Osgord Basic English Director พจนานุกรมเบื้องต้น อังกฤษ-ไทย.** กรุงเทพฯ: ดวงกลมสมัย จำกัด.
- ประเทืองสุข ยังเสถียร. (2558). **คู่มือครูรายวิชาพื้นฐาน ภาษาอังกฤษ New World 2 ชั้นมัธยมศึกษาปีที่ 2.** กรุงเทพฯ: ไทยวัฒนาพานิช.
- สำนักงานคณะกรรมการการศึกษาขั้นพื้นฐาน. (2551). **แนวการจัดการเรียนการสอนภาษาอังกฤษ ระดับชั้นมัธยมศึกษา ตามหลักสูตรแกนกลางการศึกษาขั้นพื้นฐาน พุทธศักราช 2551.** กรุงเทพฯ: ชุมชนสหกรณ์การเกษตรแห่งประเทศไทย.
- Cambridge Dictionary Online. (2017). Accessed 20 December 2017.
Available from <http://dictionary.cambridge.org/>
เข้าถึงได้จาก. Travel.kapook.com



