บทเรียนสำเร็จรูป
คำราชาศัพท์

กลุ่มสาระการเรียนรู้ภาษาไทย
ชั้นประถมศึกษาปีที่ ๖

เล่มที่ ๔ การใช้คำสำหรับพระสงฆ์

โดย
นางอัมพา เจริญสุข
โรงเรียนวัดมัชฌันติการาม สำนักงานเขตบางซื่อ
กรุงเทพมหานคร

www.kruthai.net.com

คำนำ

บทเรียนสำเร็จรูป เรื่อง คำราชาศัพท์ จัดทำขึ้นเพื่อใช้ประกอบการเรียนการสอนวิชาภาษาไทย ชั้นประถมศึกษาปีที่ ๖ ให้ผู้เรียนมีความรู้ ความเข้าใจ และใช้ภาษาได้ถูกต้องกับระดับบุคคล

การจัดทำบทเรียนสำเร็จรูปนี้ได้รวบรวมคำราชาศัพท์ที่ใช้มาจัดทำ โดยให้ผู้เรียนศึกษาบทเรียนสำเร็จรูปด้วยตนเอง พัฒนาความสามารถของผู้เรียนอย่างเต็มศักยภาพ

ในการจัดทำบทเรียนสำเร็จรูปได้รับการแนะนำจากผู้เชี่ยวชาญและผู้ทรงคุณวุฒิเป็นอย่างดี ทำให้การจัดทำสำเร็จ สามารถนำไปใช้ประกอบการสอนได้

อัมพา เจริญสุข

www.kroobannok.com

สารบัญ

หน้า

คำนำ ..... ก

สารบัญ ..... ข

คำชี้แจงสำหรับนักเรียน ๑

มาตรฐานและตัวชี้วัด, จุดประสงค์การเรียนรู้ ๒

แบบทดสอบก่อนการเรียน ๔

เฉลยแบบทดสอบก่อนการเรียน ๗

เนื้อหา

สมณศักดิ์ของพระสงฆ์..... ๘

การใช้คำราชาศัพท์สำหรับพระสงฆ์..... ๑๔

แบบทดสอบหลังการเรียน..... ๑๙

เฉลยแบบทดสอบหลังเรียน..... ๒๒

บรรณานุกรม ๒๓

www.kroobannok.com

คำชี้แจงในการใช้บทเรียนสำเร็จรูปสำหรับนักเรียน

๑. บทเรียนสำเร็จรูปนี้เป็นบทเรียนสำหรับให้นักเรียนศึกษาด้วยตนเอง จากง่ายไปหายาก

๒. อ่านจุดประสงค์การเรียนรู้ แล้วจึงอ่านเนื้อหา นักเรียนจะรู้ว่า จบบทเรียนแต่ละบทแล้วจะสามารถทำอะไรได้บ้าง

๓. ทำแบบทดสอบก่อนการเรียน โดยทำตามความเข้าใจของตนเอง ถึงคำตอบผิดไปบ้างก็ไม่เป็นอะไร เมื่อศึกษาบทเรียนต่อไปก็จะสามารถตอบคำถามได้ถูกต้อง

๔. บทเรียนจะเสนอเนื้อหาย่อยๆ เป็นกรอบๆ ซึ่งแต่ละกรอบจะเกี่ยวเนื่องกันไป

๕. ให้นักเรียนอ่านและตอบคำถามทีละกรอบ แล้วตรวจคำตอบในกรอบถัดไปตามลำดับไม่ควรข้ามกรอบ

www.kroobannok.com

๖. ถ้านักเรียนทำถูกแสดงว่ามีความเข้าใจดี ให้นักเรียนศึกษากรอบต่อไปเรื่อยๆ จนจบบทเรียน

๗. ถ้านักเรียนตอบคำถามผิด ให้กลับไปศึกษากรอบนั้นใหม่ให้เข้าใจ แล้วตอบคำถามนั้นอีกครั้ง เมื่อตอบคำถามได้ถูกแล้ว ศึกษากรอบต่อไป

๘. เมื่อศึกษาบทเรียนสำเร็จรูปแล้ว ให้ทำแบบทดสอบหลังการเรียน

๙. หากมีปัญหา หรือข้อสงสัย ให้ขอคำแนะนำจากครูผู้สอนได้ตลอดเวลา

ผมอยากเรียนรู้เรื่องคำสำหรับพระสงฆ์แล้ว เพื่อนๆ ครับเราเริ่มเรียนรู้กันเลยครับ

www.kroobannok.com

มาตรฐานและตัวชี้วัด

มาตรฐาน ท ๔.๑ เข้าใจธรรมชาติของภาษาและหลักภาษาไทย การเปลี่ยนแปลงของภาษาและพลังของภาษา ภูมิปัญญาทางภาษาและรักษาภาษาไทยไว้เป็นสมบัติของชาติ

ตัวชี้วัด ท ๔.๑ ป.๖/๒ ใช้คำได้เหมาะสมกับกาลเทศะและบุคคล

จุดประสงค์การเรียนรู้

เมื่อนักเรียนเรียนจบบทเรียนนี้แล้ว

๑. นักเรียนสามารถอธิบายความหมายของคำที่ใช้กับพระสงฆ์ได้ถูกต้อง

๒. นักเรียนสามารถตอบคำถามเกี่ยวกับคำที่ใช้กับพระสงฆ์ได้ถูกต้อง

๓. นักเรียนสามารถนำความรู้เกี่ยวกับคำที่ใช้กับพระสงฆ์ไปใช้ในชีวิตประจำวันได้

www.kroobannok.com

แบบทดสอบก่อนการเรียน
เล่มที่ ๕ คำสำหรับพระสงฆ์

คำชี้แจง ให้นักเรียนทำเครื่องหมาย X ทับตัวอักษร ก ข ค หรือ ง ที่เป็นคำตอบที่ถูกต้องที่สุดเพียงข้อเดียว ลงในกระดาษคำตอบ ข้อสอบมี ๑๐ ข้อ เวลา ๑๐ นาที คะแนนเต็ม ๑๐ คะแนน

๑. ข้อใดเป็นศัพท์ที่ใช้กับพระสงฆ์ไม่ถูกต้อง

ก. นอน - ทำวัตร

ข. ป่วย - อาพาธ

ค. ที่นั่ง - อาสนะ

ง. จดหมาย - ลิขิต

๒. คุณพ่อจะทำบุญบ้านไป.....พระภิกษุ ๙ รูป” ควรเติมคำในข้อใด

ก. เชิญ

ข. นิมนต์

ค. เรียนเชิญ

ง. กราบเรียนเชิญ

๓. “หลวงพี่วาดท่าน**ป่วย**อยู่โรงพยาบาลสงฆ์” คำว่า “ป่วย” ใช้คำให้ถูกต้องว่าอย่างไร

ก. จับไข้

ข. เป็นไข้

ค. อาพาธ

ง. ประชวร

www.kroobannok.com

๔. “พระสงฆ์ออก**รับของใส่บาตร**ในตอนเช้าทุกวัน” คำว่า “รับของใส่บาตร” ใช้คำให้ถูกต้องตามข้อใด

ก. ฉัน

ข. ทำวัตร

ค. จำพรรษา

ง. บิณฑบาต

๕. “หลวงปู่ที่วัดบ้านใต้**ตาย**เมื่อวานนี้” คำว่า “ตาย” ใช้คำให้ถูกต้องว่าอย่างไร

ก. ตาย

ข. สิ้นใจ

ค. มรณภาพ

ง. ถึงแก่กรรม

๖. ข้อใดใช้คำสำหรับพระสงฆ์ได้ถูกต้อง

ก. พระรูปนั้นฉันอาหารแล้วก็จำวัด

ข. พระรูปนั้นฉันอาหารแล้วก็บรรทม

ค. พระรูปนั้นเสวยอาหารแล้วก็เข้าบรรทม

ง. พระรูปนั้นรับประทานอาหารแล้วก็นอน

๗. “กราบ.....พระคุณเจ้า” ควรเติมคำใดลงในช่องว่าง

ก. บังคม

ข. นิมนต์

ค. ทูลเชิญ

ง. นมัสการ

มีสมาธิในการทำด้วยนะโยม

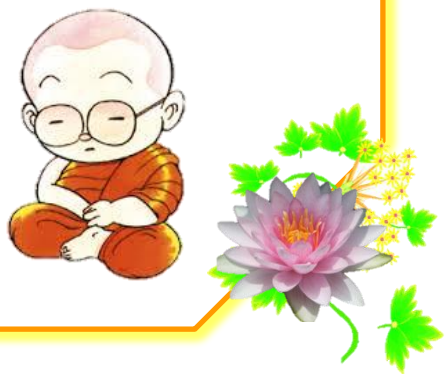

www.kroobannok.com

๘. “พระภิกษุท่านกล่าวคำทักทายนักเรียน” จะใช้คำในข้อใด

ก. สวัสดี

ข. เจริญพร

ค. นมัสการ

ง. กราบสวัสดี

๙. “คุณพ่อไม่อยู่.....ไป.....พระที่วัดครับ”
ควรเติมคำในข้อใด

ก. เขา เชิญ

ข. ท่าน นิมนต์

ค. แก นิมนต์

ง. ท่าน เรียนเชิญ

๑๐. “คุณแม่ประเคนของแด่พระสงฆ์” ควรปฏิบัติตามข้อใด

ก. ประเคนของถึงมือพระสงฆ์

ข. วางของที่ประเคนไว้บนพาน

ค. วางของที่ประเคนไว้แล้วให้ผู้ชายหยิบให้

ง. วางสิ่งของที่ประเคนบนผ้าที่พระสงฆ์ทอดรับ

www.kroobannok.com

เฉลย
แบบทดสอบก่อนการเรียน

ข้อ		ข้อ	
๑	ก	๖	ก
๒	ข	๗	ง
๓	ค	๘	ข
๔	ง	๙	ข
๕	ค	๑๐	ง

เกณฑ์ให้คะแนน เพื่อนๆ จะต้องทำถูก ๘ ข้อขึ้นไป ถือว่าผ่านเกณฑ์ครับ

www.kroobannok.com

กรอบที่ ๑

สวัสดีครับเพื่อนๆ บทเรียนสำเร็จรูปเล่มนี้
จะพาเพื่อนๆ ไปเรียนคำราชาศัพท์สำหรับพระสงฆ์
เชิญศึกษาได้เลยครับ

ไทยเรามีคำพูดที่ใช้กับพระภิกษุโดยเฉพาะ บางทีก็เป็นคำที่พระภิกษุเป็นผู้ใช้เอง การพูดกับพระภิกษุต้องมีสัมมาคารวะ สำรวม ไม่ใช้ถ้อยคำที่เป็นไปในทำนองพูดเล่นหรือพูดพล่อยๆ ซึ่งจะเป็นการขาดความเคารพ

สมณศักดิ์ ของพระสงฆ์

เรามาทำความรู้จักกับสมณศักดิ์ ของพระภิกษุเรียงลำดับได้ดังนี้

๑. สมเด็จพระสังฆราช
๒. สมเด็จพระราชาคณะ หรือ ชั้นสุพรรณบัฏ คือ
พระภิกษุที่มีราชทินนามนำหน้าด้วยคำว่า "สมเด็จพระ"
๓. พระราชาคณะชั้นรอง
๔. พระราชาคณะชั้นธรรม พระราชาคณะชั้นนี้
มักมีคำว่า "ธรรม" นำหน้า
๕. พระราชาคณะชั้นเทพ พระราชาคณะชั้นนี้
มักมีคำว่า "เทพ" นำหน้า

มีคำถามครับ “การพูดกับพระสงฆ์ควรปฏิบัติอย่างไร”

www.kroobannok.com

กรอบที่ ๒

คำตอบกรอบที่ ๑
มีสัมมาคารวะ สำรวม ไม่ใช้ถ้อยคำ
ที่เป็นไปในทำนองพูดเล่นหรือพูดพล่อยๆ

เพื่อนๆ ศึกษาสมณศักดิ์ของพระสงฆ์ต่อเลยนะครับ

๖. พระราชาคณะชั้นราช พระราชาคณะชั้นนี้
มักมีคำว่า "ราช" นำหน้า
๗. พระราชาคณะชั้นสามัญ
๘. พระครูสัญญาบัตร , พระครูชั้นประทวน , พระครูฐานานุกรม
๙. พระเปรียญตั้งแต่ ๓ – ๙

มีคำถามครับ “พระครูพิศาลปริยัติคุณเจ้าอาวาสวัดมัชฌันติการาม”
สมณศักดิ์ คือคำใด

www.kroobannok.com

กรอบที่ ๓

คำตอบกรอบที่ ๒

พระครู

เรามาเรียนรู้ลำดับการใช้คำราชาศัพท์สำหรับพระสงฆ์กันครับ

๑. สมเด็จพระสังฆราชเจ้า หมายถึง เจ้านายเชื้อพระวงศ์ที่ผนวชและได้ดำรงสมณศักดิ์เป็น สังฆราช ให้ใช้ราชาศัพท์อย่างเจ้านายชั้นสูง ดังนี้

คำขึ้นต้น ใช้ว่า ขอประทานกราบทูล (กล่าวพระนามเต็ม)

คำสรรพนามแทนพระองค์ ใช้ว่า ใต้ฝ่าพระบาท

คำสรรพนามแทนผู้กราบทูล ใช้ว่า ข้าพระพุทธเจ้า

คำขานรับ ใช้ว่า ขอรับกระหม่อม, เพคะ

คำลงท้าย ใช้ว่า ควรมิควรแล้วแต่จะโปรดเกล้าโปรดกระหม่อม

มีคำถามครับ “สมเด็จพระสังฆราชเจ้า หมายถึงใคร”

www.kroobannok.com

กรอบที่ ๔

คำตอบกรอบที่ ๓
เจ้านายเชื้อพระวงศ์ที่ผนวช และ
ได้ดำรงสมณศักดิ์เป็น สังฆราช

เก่งมาครับ มาเรียนรู้กันต่อเลยนะครับ

๒. สมเด็จพระสังฆราช หมายถึง บุคคลสามัญที่บวช จนได้ดำรงตำแหน่งสกลมหาสังฆปริณายก ใช้คำราชาศัพท์ เสมอพระเจ้าวรวงศ์เธอ (ที่มิได้ทรงกรม) ใช้คำราชาศัพท์ ดังนี้

คำขึ้นต้น	ใช้ว่า	กราบทูล (กล่าวพระนามเต็ม)
สรรพนามแทนผู้พูด	ใช้ว่า	เกล้ากระหม่อม (สำหรับชาย), เกล้ากระหม่อมฉัน (สำหรับหญิง)
สรรพนามแทนพระองค์ท่าน	ใช้ว่า	ฝ่าพระบาท
คำขานรับ	ใช้ว่า	กระหม่อม, เพคะ
คำลงท้าย	ใช้ว่า	ควรมิควรแล้วแต่จะโปรด

มีคำถามครับ “สมเด็จพระสังฆราช หมายถึงใคร”

www.kroobannok.com

กรอบที่ ๕

คำตอบกรอบที่ ๔
บุคคลสามัญที่บวชจนได้ดำรงตำแหน่ง
สกลมหาสังฆปริณายก

เยี่ยมมากครับ ตอบคำถามได้
เรามาเรียนรู้ต่อเลยครับ

๓. สมเด็จพระราชาคณะ หมายถึง ตำแหน่งรองจาก สมเด็จพระสังฆราช ใช้คำราชาศัพท์ดังนี้

คำสรรพนามแทนท่าน	ใช้ว่า	พระเดชพระคุณเจ้า, ใต้เท้า
คำสรรพนามแทนผู้พูด	ใช้ว่า	เกล้ากระหม่อม, กระผม

ข้อสังเกต

การใช้คำพูดกับพระภิกษุทรงสมณศักดิ์ "สมเด็จพระราชาคณะ" ไม่ต้องใช้คำราชาศัพท์ เว้นแต่พระภิกษุรูปนั้นๆ ท่านจะมีฐานันดรศักดิ์ทางพระราชวงศ์

คำถามครับ “สมณศักดิ์สงฆ์ใดไม่ต้องใช้คำราชาศัพท์ในการพูด”

www.kroobannok.com

กรอบที่ ๖

คำตอบกรอบที่ ๕
"สมเด็จพระราชาคณะ"

เก่งมากครับ เรามาเรียนรู้ต่อเลยครับ

๔. พระสงฆ์ทั่วไป ให้ใช้คำสุภาพ ยกเว้น คำบางคำที่จำกัดใช้แต่พระสงฆ์เท่านั้น

คำถาม การพูดกับพระสงฆ์ทั่วไป ควรปฏิบัติอย่างไร

เรียนรู้กรอบต่อไปเลยนะครับ

www.kroobannok.com

กรอบที่ ๗

คำตอบกรอบที่ ๖
"ใช้คำให้สุภาพ"

ต่อไปเรามาศึกษาคำราชาศัพท์ที่ใช้กับสมเด็จพระสังฆราชนะครับ

คำสามัญ	คำราชาศัพท์	คำสามัญ	คำราชาศัพท์
กิน	เสวย	ธรรมาสน์	พระแท่น
โกนผม	ปลงพระเกศา	นอน	บรรทม
โกนหนวด	ปลงพระมัสสุ	ป่วย	ประชวร
คำสอน	พระโอวาท	พูด	ตรัส ,ดำรัส, รับสั่ง
คำสั่ง	พระบัญชา	รับเชิญ	ทรงรับนิมนต์
จดหมาย	สมณสาสน์	ลา	กราบทูลลา
ตาย	สิ้นพระชนม์	ให้	ขอประทานถวาย

ข้อสังเกต ถ้าเป็นจดหมายของสมเด็จพระสังฆราชเจ้า เรียกว่า พระสมณสาสน์

เพื่อนๆ ครับ คำต่อไปนี้หมายความว่าอย่างไร

พระโอวาท หมายถึง.....

พระบัญชา หมายถึง.....

พระแท่น หมายถึง..... .

www.kroobannok.com

กรอบที่ ๘

คำตอบกรอบที่ ๗
"คำสอน, คำสั่ง, ธรรมาสน์"

ในรอบนี้เราศึกษาคำสรรพนาม
ที่ใช้กับพระสงฆ์

คำสรรพนามบุรุษที่ ๑ ที่พระภิกษุใช้

คำที่ใช้	โอกาสที่ใช้
อาตมา	พระภิกษุสามเณรพูดกับคฤหัสถ์ทั้งที่เป็นเจ้านายหรือสามัญชน
อาตมาภาพ	พระภิกษุใช้กับพระราชวงศ์ตั้งแต่หม่อมเจ้าขึ้นไป และใช้ในโอกาสที่เป็นทางการ เช่น การแสดงพระธรรมเทศนา
เกล้ากระผม	พระภิกษุใช้กับพระภิกษุที่เป็นอุปัชฌาย์อาจารย์หรือที่ดำรงสมณศักดิ์สูงกว่า
ผม, กระผม	พระภิกษุใช้กับพระภิกษุด้วยกันโดยทั่วๆ ไป

เพื่อนๆ คนเก่งครับพระอาจารย์ที่สอนพุทธศาสนาแก่นักเรียน
ท่านจะใช้แทนตัวท่านว่าอย่างไรครับ

www.kroobannok.com

กรอบที่ ๙

คำตอบกรอบที่ ๘
"อาตมา"

ในรอบนี้เราศึกษาคำราชาศัพท์
ที่ใช้กับพระสงฆ์ทั่วไปนะครับ

คำสามัญ	คำศัพท์เฉพาะ	คำสามัญ	คำศัพท์เฉพาะ
กิน	ฉัน	ป่วย	อาพาธ
โกนผม	ปลงผม	ยกของให้พระ	ประเคน
ตาย	มรณภาพ	สวดมนต์	ทำวัตร
ที่นั่ง	อาสนะ	อาหารเช้า	จังหัน
นอน	จำวัด	อาหารกลางวัน	เพล
บวชเณร	บรรพชา	อาหาร	ภัตตาหาร
บวชพระ	อุปสมบท	ขอเชิญ	นิมนต์, อาราธนา

คำถาม คำศัพท์เฉพาะสำหรับพระสงฆ์ทั่วไปหมายถึงอะไรครับ

บรรพชา หมายถึง .....

อาพาธ หมายถึง .....

ภัตตาหาร หมายถึง ....

www.krubanok.com

กรอบที่ ๑๐

คำตอบกรอบที่ ๙
"บวชเณร, ป่วย, อาหาร"

ศึกษาคำราชาศัพท์ที่ใช้กับพระสงฆ์ทั่วไปต่อนะครับ

คำสามัญ	คำศัพท์เฉพาะ
เรือนพักในวัด	กุฏิ
อาบน้ำ	สรงน้ำ
ไหว้	นมัสการ
ของถวายพระ	เครื่องไทยธรรม
แจ้งความผิด	ปลงอาบัติ
ลาจากสมณเพศ	สึก
ยารักษาโรค	คิเลนเภสัช
ขอให้	ขอถวาย

คำถาม คำเฉพาะสำหรับพระสงฆ์ต่อไปนี้หมายความว่าอย่างไร

สรงน้ำ หมายถึง.....

นมัสการ หมายถึง.....

ขอถวาย หมายถึง.....

www.kroobannok.com

กรอบที่ ๑๑

คำตอบกรอบที่ ๑๐
“อาบน้ำ, ไหว้, ขอให้”

เพื่อนๆ เก่งมากเลยครับ

ข้อสังเกต

การประเคนสิ่งของแด่พระสงฆ์ ถ้าเป็นผู้ชาย
สามารถประเคนถึงมือพระสงฆ์ได้
ถ้าเป็นผู้หญิงต้องวางสิ่งของที่ประเคนบนผ้า
ที่พระสงฆ์ทอดรับเท่านั้น

เพื่อนๆ เก่งมากเลยครับ
ตอบคำถามได้ถูกต้องทุกกรอบ
ต่อไปทำแบบทดสอบหลังการเรียนนะครับ
สู้ สู้

www.kroobannok.com

แบบทดสอบหลังการเรียน
เล่มที่ ๕ คำสำหรับพระสงฆ์

คำชี้แจง ให้นักเรียนทำเครื่องหมาย X ทับตัวอักษร ก ข ค หรือ ง ที่เป็นคำตอบที่ถูกต้องที่สุดเพียงข้อเดียว ลงในกระดาษคำตอบ ข้อสอบมี ๑๐ ข้อ เวลา ๑๐ นาที คะแนนเต็ม ๑๐ คะแนน

๑. “พระภิกษุท่านกล่าวคำทักทายนักเรียน” จะใช้คำในข้อใด

ก. สวัสดี

ข. เจริญพร

ค. นมัสการ

ง. กราบสวัสดี

๒. “คุณพ่อไม่อยู่.....ไป.....พระที่วัดครับ”
ควรเติมคำในข้อใด

ก. เขา เชิญ

ข. ท่าน นิมนต์

ค. แก นิมนต์

ง. ท่าน เรียนเชิญ

๓. “คุณแม่ประเคนของแด่พระสงฆ์” ควรปฏิบัติตามข้อใด

ก. ประเคนของถึงมือพระสงฆ์

ข. วางของที่ประเคนไว้บนพาน

ค. วางของที่ประเคนไว้แล้วให้ผู้ชายหยิบให้

ง. วางสิ่งของที่ประเคนบนผ้าที่พระสงฆ์ทอดรับ

www.kroobannok.com

๔. ข้อใดเป็นศัพท์ที่ใช้กับพระสงฆ์ไม่ถูกต้อง

ก. นอน - ทำวัตร

ข. ป่วย - อาพาธ

ค. ที่นั่ง - อาสนะ

ง. จดหมาย - ลิขิต

๕. คุณพ่อจะทำบุญบ้านไป.....พระภิกษุ ๙ รูป" ควรเติมคำในข้อใด

ก. เชิญ

ข. นิมนต์

ค. เรียนเชิญ

ง. กราบเรียนเชิญ

๖. "หลวงพี่วาดท่าน**ป่วย**อยู่โรงพยาบาลสงฆ์" คำว่า "ป่วย" ใช้คำให้ถูกต้องว่าอย่างไร

ก. จับไข้

ข. เป็นไข้

ค. อาพาธ

ง. ประชวร

๗. ข้อใดใช้คำสำหรับพระสงฆ์ได้ถูกต้อง

ก. พระรูปนั้นฉันอาหารแล้วก็จำวัด

ข. พระรูปนั้นฉันอาหารแล้วก็บรรทม

ค. พระรูปนั้นเสวยอาหารแล้วก็เข้าบรรทม

ง. พระรูปนั้นรับประทานอาหารแล้วก็นอน

www.kroobannok.com

๘. “พระสงฆ์ออก**รับของใส่บาตร**ในตอนเช้าทุกวัน” คำว่า “รับของใส่บาตร” ใช้คำให้ถูกต้องตามข้อใด

ก. ฉัน

ข. ทำวัตร

ค. จำพรรษา

ง. บิณฑบาต

๙. “หลวงปู่ที่วัดบ้านใต้**ตาย**เมื่อวานนี้” คำว่า “ตาย” ใช้คำให้ถูกต้องว่าอย่างไร

ก. ตาย

ข. สิ้นใจ

ค. มรณภาพ

ง. ถึงแก่กรรม

๑๐. “กราบ.....พระคุณเจ้า” ควรเติมคำใดลงในช่องว่าง

ก. บังคม

ข. นิมนต์

ค. ทูลเชิญ

ง. นมัสการ

www.kroobannok.com

เฉลย
แบบทดสอบหลังการเรียน

ข้อ		ข้อ	
๑	ข	๖	ค
๒	ข	๗	ก
๓	ง	๘	ง
๔	ก	๙	ค
๕	ข	๑๐	ง

เกณฑ์ให้คะแนน เพื่อนๆ จะต้องทำถูก ๘ ข้อขึ้นไป ถือว่าผ่านเกณฑ์ครับ ถ้าไม่ถึงกลับไปศึกษาทำความเข้าใจอีกครั้ง

www.kroobannok.com

บรรณานุกรม

กระปุก. **คำราชาศัพท์หมวดต่างๆ** .hilight.kapook.com.

กำชัย ทองหล่อ. **หลักภาษาไทย.** กรุงเทพฯ : สำนักพิมพ์บำรุงสาส์น. ๒๕๔๙

ขัณธ์ชัย อธิเกียรติ และคนอื่นๆ. **หนังสือเรียนรายวิชาพื้นฐานภาษาไทยหลักภาษาและการใช้ภาษา ชั้นประถมศึกษาปีที่ ๖ กลุ่มสาระการเรียนรู้ภาษาไทยตามหลักสูตรแกนกลางการศึกษาขั้นพื้นฐานพุทธศักราช ๒๕๕๑.** กรุงเทพฯ : สำนักพิมพ์อักษรเจริญทัศน์ อจท.จำกัด.ม.ป.ป.

เจษฎา ก่อประโยชน์. **ประมวลราชาศัพท์.** กรุงเทพฯ : สำนักพิมพ์อักษรวัฒนา.

บัณฑิตแนะแนว. **คู่มือสอบ NT & O – NET ชั้น ป.๖.** กรุงเทพฯ : รุ่งเรืองสาส์นการพิมพ์. ม.ป.ป.

ปิยฤกษ. **คำราชาศัพท์หมวดคำสุภาพ.** Krupiyaverk.wordpress.com. (๒๑ ธันวาคม ๒๕๕๖).

ราชบัณฑิตยสถาน. **พจนานุกรม ฉบับราชบัณฑิตยสถาน พ.ศ. ๒๕๕๔ เฉลิมพระเกียรติพระบาทสมเด็จพระเจ้าอยู่หัว เนื่องในโอกาสพระราชพิธีมหามงคลเฉลิมพระชนมพรรษา ๗ รอบ ๕ ธันวาคม๒๕๕๔.** กรุงเทพฯ : ราชบัณฑิตยสถาน,๒๕๕๖.

สถาบันคุณภาพวิชาการ(พว.). **หนังสือคู่มือครูใช้คู่กับหนังสือเรียน ฉบับ อญ. หลักภาษาและการใช้ภาษาไทย ชั้นประถมศึกษาปีที่ ๖.** กรุงเทพฯ : สำนักพิมพ์บริษัทพัฒนาคุณภาพวิชาการ(พว),๒๕๕๖

สุระ ดามาพงษ์ และคณะ. **เตรียมสอบภาษาไทย ป.๖.** กรุงเทพฯ : สำนักพิมพ์วัฒนาพานิชจำกัด,๒๕๕๑.

www.kroobannok.com