

Uthaihani city

of the ancestors of the King

แบบฝึกหัดทักษะการอ่านภาษาอังกฤษเพื่อความเข้าใจโดยใช้เทคนิค
KWL Plus ชุด The rising city, Uthaihani (Base on Uthaihani's Motto)

ระดับชั้นมัธยมศึกษาปีที่ 3

จัดทำโดย นางปราณี นาวิก
ครูชำนาญการ

เล่ม
2

โรงเรียนบ้านทุ่งนาวิทยา อำเภอหนองฉาง จังหวัดอุทัยธานี

สำนักงานเขตพื้นที่การศึกษามัธยมศึกษา เขต 42

คำนำ

แบบฝึกทักษะการอ่านภาษาอังกฤษเพื่อความเข้าใจ โดยใช้เทคนิค KWL Plus ชุด The rising city,Uthathani (Base on Uthathani's Motto) ระดับชั้นมัธยมศึกษาปีที่ 3 จัดทำขึ้นเพื่อใช้ประกอบการเรียนการสอนรายวิชาภาษาอังกฤษ รหัส อ23101 สำหรับนักเรียนชั้นมัธยมศึกษาปีที่ 3 โดยมีเนื้อหาเกี่ยวกับจังหวัดอุทัยธานี เรียบเรียงตามคำขวัญประจำจังหวัด ที่ว่า “อุทัยธานีเมืองพระชนกจักรี ปลาแรดรสดี ประเพณีเทโว ส้มโอบ้านน้ำตก มรดกโลกห้วยขาแข้ง แหล่งต้นน้ำสะแกกรัง ตลาดนัดดังโคกระบือ” ซึ่งเป็นท้องถิ่นของนักเรียน มีจำนวน 8 เล่ม ดังนี้

เล่มที่ 1 Introduction

เล่มที่ 2 Uthathani city of the ancestors of the King

เล่มที่ 3 Tasty gourami fish

เล่มที่ 4 Dhevo alms offerings

เล่มที่ 5 Pomelos from Ban Namtok

เล่มที่ 6 The Huay Kha Khaeng world Heritage site

เล่มที่ 7 The water source of Sakae Krang

เล่มที่ 8 The famous cattle market

ทั้งนี้มีวัตถุประสงค์เพื่อพัฒนาทักษะการอ่านของนักเรียนให้มีกลวิธีการอ่านที่เหมาะสมและมีประสิทธิภาพ เนื้อหาและกิจกรรมที่ปรากฏในแบบฝึกทักษะการอ่านภาษาอังกฤษ มีความยากง่ายตามระดับความสามารถของนักเรียนและสอดคล้องกับเนื้อหาในหลักสูตร กิจกรรมย่อยต่างๆจะช่วยส่งเสริมให้นักเรียนได้พัฒนาทักษะการอ่านภาษาอังกฤษเพื่อความเข้าใจของตนเองอย่างเป็นระบบ และมีประสิทธิภาพยิ่งขึ้น

ผู้จัดทำขอขอบพระคุณ นายประเสริฐ สุวรรณชัยเลิศ ผู้อำนวยการโรงเรียนบ้านทุ่งนาวิทยา นางสุวรรณรัตน์ ใจเจริญ รองผู้อำนวยการโรงเรียนบ้านทุ่งนาวิทยา นางจันทร์จิรา บุญมี ผู้อำนวยการโรงเรียนบ้านน้ำวัง คณะครู โรงเรียนบ้านทุ่งนาวิทยา และผู้มีส่วนสนับสนุนทุกท่านในการพัฒนาแบบฝึกทักษะการอ่านภาษาอังกฤษชุดนี้ให้สำเร็จลุล่วงไปด้วยดี

ปราณี นาวิก

สารบัญ

เรื่อง	หน้า
คำนำ	ก
สารบัญ	ข
คำแนะนำการใช้สำหรับครู	ค
คำแนะนำการใช้สำหรับนักเรียน	ค
สาระสำคัญ	ง
จุดประสงค์การเรียนรู้	ง
Pre-test (แบบทดสอบก่อนเรียน)	1
Pre-reading	4
Uthaithani city of the ancestors of the King	5
Glossary	6
K W L Chart	7
Reading comprehension	8
Vocabulary reinforcement	11
Making reference	12
Mind mapping conclusion	13
Project work	14
Post-test (แบบทดสอบหลังเรียน)	15
Answer Keys	18
บรรณานุกรม	21

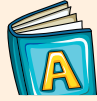

คำแนะนำการใช้สำหรับครู

แบบฝึกทักษะการอ่านภาษาอังกฤษเพื่อความเข้าใจ โดยใช้เทคนิค KWL Plus
ชุด The rising city,Uthathani (Base on Uthathani's Motto) ระดับชั้น
มัธยมศึกษาปีที่ 3
เล่มที่ 1 Introduction

.....

แบบฝึกทักษะการอ่านภาษาอังกฤษเพื่อความเข้าใจ โดยใช้เทคนิค KWL Plus
ชุด The rising city,Uthathani (Base on Uthathani's Motto) ระดับชั้นมัธยมศึกษาปีที่ 3
จัดทำขึ้น เพื่อเป็นสื่อการสอนทักษะการอ่านภาษาอังกฤษ ประกอบการเรียนรายวิชาภาษาอังกฤษ
รหัส อ23101 สำหรับนักเรียนชั้นมัธยมศึกษาปีที่ 3 โดยมีขั้นตอนการจัดกิจกรรมดังนี้

1. ปฐมนิเทศการใช้แบบฝึกทักษะให้นักเรียนทราบ
2. ครูควรเตรียมอุปกรณ์ต่างๆ ให้พร้อมต่อการจัดกิจกรรมการเรียนรู้
3. นักเรียนทำแบบทดสอบก่อนเรียนเพื่อตรวจสอบความรู้พื้นฐานของนักเรียน
4. นักเรียนทำความเข้าใจกับบทเนื้อหาที่ละขั้นตอน หากเกิดปัญหา หรือข้อสงสัยขณะ

ดำเนินกิจกรรม ครูควรให้คำแนะนำ และให้ความช่วยเหลือทันที

5. หลังจากนักเรียนปฏิบัติกิจกรรม ในแบบฝึกทักษะเรียบร้อยแล้ว
ให้นักเรียนทำแบบทดสอบหลังเรียน และครูควรบันทึกผลคะแนนของนักเรียน เพื่อตรวจสอบ ความก้าวหน้า
ทางการเรียนของนักเรียน





สาระสำคัญ

แบบฝึกทักษะการอ่านภาษาอังกฤษเพื่อความเข้าใจ โดยใช้เทคนิค KWL Plus
ชุด The rising city, Uthathani (Base on Uthathani's Motto) ระดับชั้น
มัธยมศึกษาปีที่ 3
เล่มที่ 1 Introduction

การอ่านภาษาอังกฤษเพื่อความเข้าใจที่มีประสิทธิภาพนั้น ผู้เรียนควรปฏิบัติตามหลักการ
อ่าน สามารถจับใจความสำคัญ สรุปความ ตีความและวิเคราะห์ความจากเรื่องที่อ่าน และใช้
ภาษาอังกฤษในการเผยแพร่ประชาสัมพันธ์ข้อมูลในทางสร้างสรรค์ เพื่อความร่วมมือในสังคมต่อไป



จุดประสงค์การเรียนรู้

1. บอกรายละเอียดและใจความสำคัญจากเรื่องที่อ่านได้
2. บอกความหมายของคำศัพท์จากเรื่องที่อ่านได้
3. เดาความหมายคำศัพท์จากบริบทที่กำหนดให้ได้
4. สรุปใจความสำคัญจากเรื่องที่อ่านโดยใช้แผนภาพความคิด (Mind mapping) ได้
5. ศึกษาค้นคว้าเกี่ยวกับจังหวัดอุทัยธานีและจัดทำโปสเตอร์ประชาสัมพันธ์ ได้

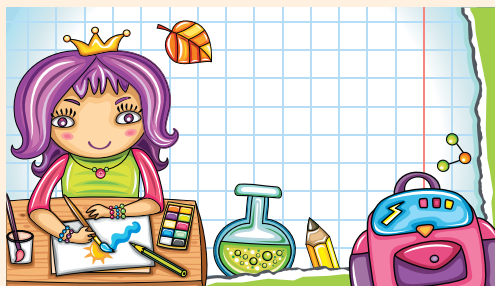



Pre-test

(แบบทดสอบก่อนเรียน)



Direction : Read the following passage then Choose the best answer for each questions. Put an “X” in the box under the letter a, b, c or d on your answer sheet.

Uthaithani city of the ancestors of the king. This is the province 's motto. It tells the visitors to the city that this the home of Somdet prapathom Borom Maha Chanok, the father of King Rama I, who we call “Phrachanok Chakri.” Phrachanok Chakri was born at Ban Sakae Krang. The people of Uthaithani have erected a statue of him on top of Sakae krang Moutain. Every year, on 6th April, a ceremony is held to commemorate him.

Adapted from: <http://thebest.uthaithani.go.th/en/aboutUthai.html>

1. When a ceremony is held to commemorate him?
 - a. on 6th April
 - b. on 6th May
 - c. on 9th April
 - d. on 9th May

2. Who is Phrachanok Chakri ?
 - a. King Rama I
 - b. King Rama I's grand father
 - c. Somdej prapathom Borom Maha Chanok
 - d. Somdej prapathom Borom Maha Chanok's father

13. Where was the statue of Phrachanok chakri erected?
- a. Ministry of the interior
 - b. Sakae Krang Mountain
 - c. Sakae Krang River side
 - d. Ayutthaya
4. Where is his hometown ?
- a. Ayutthaya
 - b. Uthaitani
 - c. Phitsanulok
 - d. Nakhonpathom
5. What does the word “the king ” in line 1 refer to ?
- a. Somdet prapathom Borom Maha Chanok
 - b. Phrabat Somdet Phra Buddha Yodfa Chulaloke
 - c. Phrabat Somdet Phra Buddha Loetla Nabhalai
 - d. Phrabat Somdet Phra Nang Klao Chao Yu Hua
6. What does the word “It ” in line 1 refer to ?
- a. visitor
 - b. legend
 - c. Uthaitani ’s motto
 - d. Uthaitani province
7. The word “ancestors ” can be replaced by
- a. inheritor
 - b. successor
 - c. forefather
 - d. descendant



8. Which statement is NOT TRUE according to the passage ?
- a. Ban Sakae Krang is Phrachanok Chakri's hometown.
 - b. There is a ceremony to commemorate Phrachanok Chakri.
 - c. There is a statue of him in both Ayuthaya and Uthaithani.
 - d. Phrachanok Chakri is Somdet prapathom Borom Maha Chanok.
9. Which statement is TRUE according to the passage ?
- a. Phrachanok Chakri is King Rama I 's father.
 - b. Phrachanok Chakri is King Rama I 's nobility.
 - c. Phrachanok Chakri is King Rama I 's teacher.
 - d. Phrachanok Chakri is King Rama I 's grandfather.
10. According to the passage we can infer that the author is
- a. the one who is close to Phrachanok Chakri
 - b. the one who ever been to Uthaithani
 - c. the one who erected the statue
 - d. the one who lives in Uthaithani



Pre-reading



Source: <http://thebest.uthaithani.go.th/th/home.html>



Before You Read

Answer the following questions.

1. Do you know who he is?
2. How is he important ?
3. Write down what you already know about him in column K of K W L chart.



Uthaithani city

of the ancestors of the King



Source: <http://triphunsa.blogspot.com/>

Uthaithani city of the ancestors of the king, it's tells that this is the home of Somdej Prapathom Borom Maha Chanok, the father of Kinng Rama I, who we called "Phrachanok Chakri" Phrachanok Chakri was born at Ban Sakae Krang. His originally name is Thong Di, was a son of Nai Thong Kham, a descendant of Chaophraya Kosathibodi (Phan). He later moved to Ayutthaya and worked for the government until he reached the rank of "Phra Akson Sunthon Sart," a secretary for the Ministry of the interior, earning the duty of drafting royal letters and being the keeper of the royal seal. He married Daorueng and had five children. The eldest was a girl named Sa, the second was a boy named Ram, followed by another girl called Kaew. The fourth and fifth children were boys and they were named Thong Duang and Boonma. When Thong Duang was crowed first king of Rattanakosin, his name was changed to " Phrabat Somdej Phra Borom Raja Thiraj Rama Thibodi" and he named the new dynasty after his father's rank: "Chao Phraya Chakkri Sri Ongkarak" The people of Uthaithani have erected a statue of him on top of Sakae Krang Moutain. Every year, on 6th April, a ceremony is held to commemorate him.

GLOSSARY



- ancestor (n.) = person, typically one more remote than a grandparent, from whom one is descended. (บรรพบุรุษ, ปู่ย่าตายาย)
- originally (adv.) = from or in the beginning; at first. (เดิมที, แต่เดิม)
- descendant (n.) = a person, plant, or animal that is descended from a particular ancestor. (ลูกหลาน, ทายาท)
- government (n.) = the governing body of a nation, state, or community. (รัฐบาล, การปกครอง, คณะปกครอง)
- reach (v.) = stretch out an arm in a specified direction in order to touch or grasp something. (เอื้อม, บรรลุ, ไปถึง)
- rank (n.) = a position in the hierarchy of the armed forces. (ตำแหน่ง, ยศ)
- secretary (n.) = a person employed by an individual or in an office to assist with correspondence, keep records, make appointments, and carry out similar tasks. (เลขานุการ, เลขานุการ)
- interior (adj.) = situated within or inside; relating to the inside; inner. (ข้างใน, ชั้นใน)



GLOSSARY



- earn (n.) = obtain (money) in return for labor or services.
(ได้รับ, ได้กำไร)
- draft (n.) = a preliminary version of a piece of writing. (การร่าง)
- royal (adj.) = having the status of a king or queen or a member of their family. (หลวง, เกี่ยวกับพระราชวงศ์)
- seal (n.) = a device or substance that is used to join two things together so as to prevent them from coming apart or to prevent anything from passing between them
(ตราประทับ, พระราชลัญจกร)
- dynasty (n.) = a line of hereditary rulers of a country (ราชวงศ์, วงศ์)
- erect (v.) = construct (a building, wall, or other upright structure)
(สร้างขึ้น)
- statue (n.) = a carved or cast figure of a person or animal, especially one that is life-size or larger (รูปปั้น, รูปหล่อ)
- ceremony (n.) = a formal religious or public occasion, typically one celebrating a particular event or anniversary (พิธี, พิธีกรรม)
- commemorate (v.) = recall and show respect for (someone or something) in a ceremony (รำลึกถึง, ฉลองวันที่ระลึก)

K W L Chart

- Direction :
1. Write what you already know about “Phrachanok Chakri” in column K .
 2. Write what you want to know about “Phrachanok Chakri” in column W .
 3. Write what you have learned about “Phrachanok Chakri” in column L .

<div style="font-size: 48px; font-weight: bold;">K</div> 	<div style="font-size: 48px; font-weight: bold;">W</div> 	<div style="font-size: 48px; font-weight: bold;">L</div> 
What do I already know?	What do I want to know?	What have I learned?

Reading

Comprehension

Direction : Circle the letter of the best answer.

1. Who is the father of King Rama I ?
 - a. Mr. Thong Duang
 - b. Mr. Thong Kham
 - c. Mr. Thong Di
 - d. Mr. Ram

2. How many children does Phrachanok Chakri have ?
 - a. 4
 - b. 5
 - c. 6
 - d. 7

3. Where was the statue of Phrachanok chakri erected?
 - a. Ayutthaya
 - b. Ministry of the interior
 - c. Sakae Krang River side
 - d. Sakae Krang Moutain



4. Which one is the new dynasty name after Thong Duang was crowned?
- a. Akson Sunthon Sart
 - b. Kosathibodi
 - c. Rattanakosin
 - d. Chakkri
5. Which statement is TRUE according to the passage?
- a. Uthaithani is the home town of Kinng Rama I's father.
 - b. Phrachanok Chakri is Mr. Thong Kham's father.
 - c. Phra Akson Sunthon Sart is a secretary of Mr. Thong Di.
 - d. Phrachanok Chakri married Sa and had five children.
6. Which statement is NOT TRUE according to the passage?
- a. Mr. Thong Duang is the fourth children of Daorueng.
 - b. Phrachanok Chakri was born at Ban Sakae Krang.
 - c. Phrachanok Chakri was a son of Nai Thong Kham
 - d. A commemorate ceremony is held on 16th April.



Vocabulary

Reinforcement



Direction: Find and circle all of the vocabularies that are hidden in the grid.

Then choose the one to complete each sentences below.

D E S C E N D A N T

S E C A T Y Y R E A

E D N S Y C N T A T

C Y A E K R A K N U

R A N K U A S O A T

E A N C E S T O R E

T E I E R O Y A L R

A N C S E T O R O O

R O Y A C T R E Y A

Y B E S T A T U E L

ANCESTOR

DESCENDANT

RANK

ROYAL

SECRETARY

DYNASTY

ERECT

STATUE

1. The late Mingchao..... economy was in a state of collapse.
2. Our primate lived six million years ago.
3. Thong Di, was a son of Thong Kham, a of Chaophraya Kosathibodi (Phan).
4. They erected a in memory of Prathom Borom Maha Chanok.
5. The villagers plan tothis monument in September.
6. These letters can be typed by the..... .
7. His father's is Chao Phraya Chakkri Sri Ongkarak.
8. The family live in the Blenheim Palace.



Making References

Direction: Read the passage carefully then determine the meaning of the word.

1. The word “this” (line 1) refers to

2. The word “who” (line 2) refers to.....

3. The word “they” (line 11) refers to.....

The word “he” (line 13) refers to.....

5. The word “him” (line 14) refers to.....

Mind mapping

Direction: Complete and make more subtopics, related details or pictures in a mind map to conclude the story.

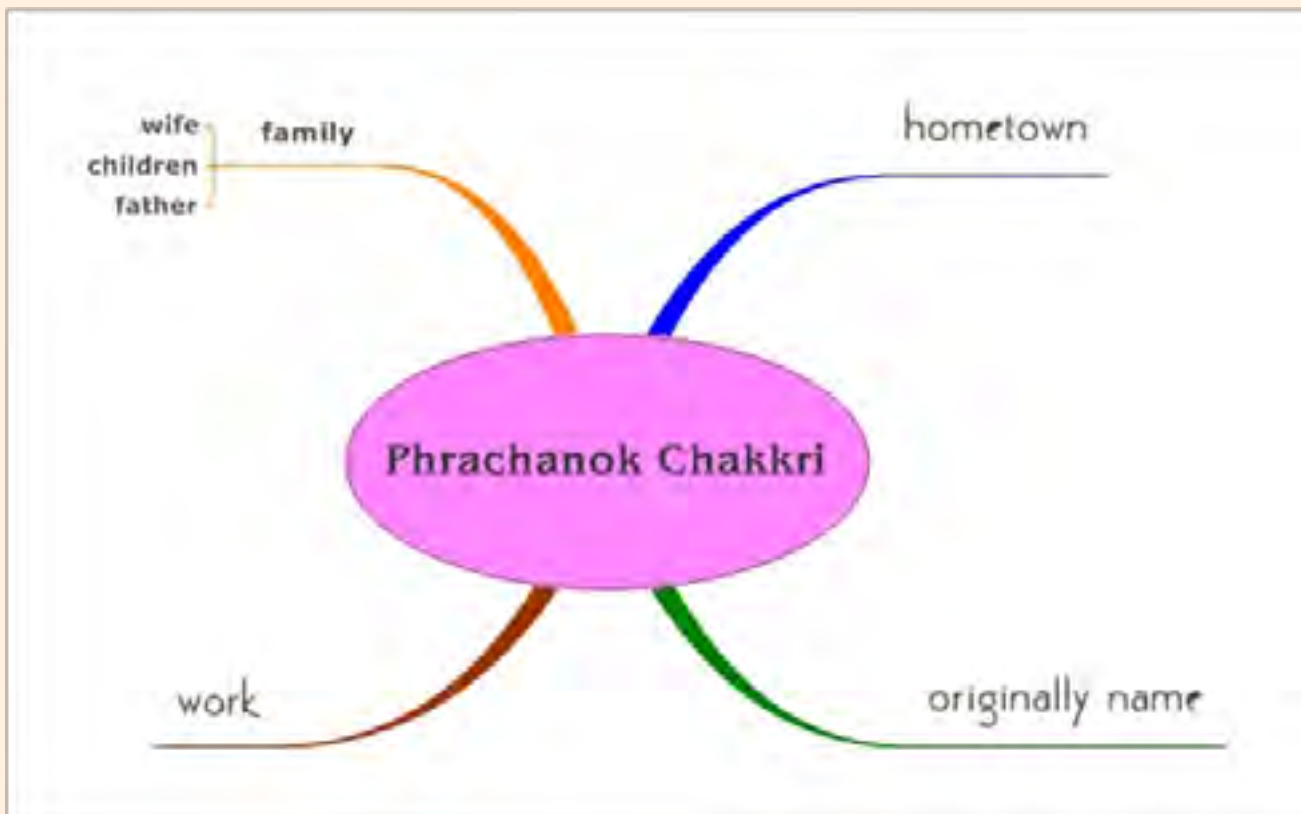

[illegible]



Post-test

แบบทดสอบหลังเรียน

Direction : Read the following passage then Choose the best answer for each questions. Put an “X” in the box under the letter a, b, c or d on your answer sheet.

Uthaithani city of the ancestors of the king. This is the province 's motto. It tells the visitors to the city that this the home of Somdet prapathom Borom Maha Chanok, the father of King Rama I, who we call “Phrachanok Chakri.” Phrachanok Chakri was born at Ban Sakae Krang. The people of Uthaithani have erected a statue of him on top of Sakae krang Moutain. Every year, on 6th April, a ceremony is held to commemorate him.

Adapted from: <http://thebest.uthaithani.go.th/en/aboutUthai.html>

1. Who is Phrachanok Chakri ?
 - a. King Rama I
 - b. King Rama I's grand father
 - c. Somdej prapathom Borom Maha Chanok
 - d. Somdej prapathom Borom Maha Chanok's father

2. When a ceremony is held to commemorate him?
 - a. on 6th April
 - b. on 6th May
 - c. on 9th April
 - d. on 9th May

3. Where is his hometown ?
 - a. Ayutthaya
 - b. Uthaithani
 - c. Phitsanulok
 - d. Nakhonpathom
4. Where was the statue of Phrachanok chakri erected?
 - a. Ministry of the interior
 - b. Sakae Krang Moutain
 - c. Sakae Krang River side
 - d. Ayutthaya
5. What does the word “It ” in line 1 refer to ?
 - a. visitor
 - b. legend
 - c. Uthaithani ’s motto
 - d. Uthaithani province
6. What does the word “the king ” in line 1 refer to ?
 - a. Somdet prapathom Borom Maha Chanok
 - b. Phrabat Somdet Phra Buddha Loetla Nabhalai
 - c. Phrabat Somdet Phra Buddha Yodfa Chulaloke
 - d. Phrabat Somdet Phra Nang Klao Chao Yu Hua
7. The word “ancestors ” can be replaced by
 - a. inheritor
 - b. successor
 - c. forefather
 - d. descendant



8. Which statement is TRUE according to the passage ?
- a. Phrachanok Chakri is King Rama I 's father.
 - b. Phrachanok Chakri is King Rama I 's nobility.
 - c. Phrachanok Chakri is King Rama I 's teacher.
 - d. Phrachanok Chakri is King Rama I 's grandfather.
9. Which statement is NOT TRUE according to the passage ?
- a. Ban Sakae Krang is Phrachanok Chakri's hometown.
 - b. There is a ceremony to commemorate Phrachanok Chakri.
 - c. There is a statue of him in both Ayuthaya and Uthaithani.
 - d. Phrachanok Chakri is Somdet prapathom Borom Maha Chanok.
10. According to the passage we can infer that the author is
- a. the one who is close to Phrachanok Chakri
 - b. the one who ever been to Uthaithani
 - c. the one who erected the statue
 - d. the one who lives in Uthaithani





ANSWER KEYS

Pre-test

- | | |
|------|-------|
| 1. a | 6. c |
| 2. c | 7. c |
| 3. b | 8. c |
| 4. b | 9. a |
| 5. b | 10. d |

Pre – reading

1. The answer can vary.
2. He is the king Rama I's father.
3. The answer can vary.

Reading Comprehension

- | | | |
|------|------|------|
| 1. c | 2. b | 3. d |
| 4. d | 5. a | 6. a |

Vocabulary Reinforcement

D	E	S	C	E	N	D	A	N	T
S	E	C	A	T	Y	Y	R	E	A
E	D	N	S	Y	C	N	T	A	T
C	Y	A	E	K	R	A	K	N	U
R	A	N	K	U	A	S	O	A	T
E	A	N	C	E	S	T	O	R	E
T	E	I	E	R	O	Y	A	L	R
A	N	C	S	E	T	O	R	O	O
R	O	Y	A	C	T	R	E	Y	A
Y	B	E	S	T	A	T	U	E	L

Z ANSWER KEYS

Vocabulary Reinforcement (Part 2)

- | | | |
|------------|-------------|--------------|
| 1. dynasty | 2. Ancestor | 3. decendant |
| 4. statue | 5. erect | 6. Secretary |
| 7. rank | 8. royal | |

Making references

1. Uthaithani
2. Somdej Prapathom Borom Maha Chanok/ father of king Rama I/ prachanok Chakkri
3. Thong Duang and Bunma
4. Prabat Somdej Phra Borom Raja Thiraj Rama Thibodi
5. Somdej Prapathom Borom Maha Chanok/ father of king Rama I/ prachanok Chakkri

Mind mapping conclusion

The answer be vary.

Project Work

The answer be vary.

Post-test

- | | | |
|-------|------|------|
| 1. c | 2. a | 3. b |
| 4. b | 5. c | 6. c |
| 7. c | 8. a | 9. c |
| 10. d | | |

บรรณานุกรม

บรรณานุกรม

กระทรวงศึกษาธิการ. (2551). หลักสูตรแกนกลางการศึกษาขั้นพื้นฐานพุทธศักราช 2552.

กรุงเทพฯ: ผู้แต่ง.

สำนักวิทยบริการและเทคโนโลยีสารสนเทศ มหาวิทยาลัยราชภัฏนครสวรรค์. (2556).

บุคคลสำคัญ

ทางประวัติศาสตร์. สืบค้นเมื่อ 9 มกราคม 2557, จาก http://aritic.nsruc.ac.th/local/local_ut/person_1.php

โรงเรียนบ้านทุ่งนาวิทยา. (2553). หลักสูตรสถานศึกษาโรงเรียนบ้านทุ่งนาวิทยา พุทธศักราช 2553.

อุทัยธานี: ผู้แต่ง.

สายหยุด จำปาทอง. (บรรณาธิการ). (2537). Password-English dictionary for speakers of Thai.

กรุงเทพฯ: ไทยวัฒนาพานิช จำกัด.

สำนักงานจังหวัดอุทัยธานี. (มปป). อุทัยธานี Uthai Thani. (แผ่นพับ). อุทัยธานี: ผู้แต่ง. (2556). เล่าเรื่องเมืองอุทัย. สืบค้นเมื่อ 13 มกราคม 2557,

จาก

<http://thebest.uthaithani.go.th/th/aboutUthai.html>

Amazing Thailand.(2556). Thailand travel guide for Uthai Thani. สืบค้นเมื่อ 5 มกราคม 2557,

จาก <http://www.tourismthailand.org/Uthai-Thani>

Mana500. (2556). อุทัยธานี Uthai Thani. สืบค้นเมื่อ 9 มกราคม 2557,

จาก <http://triphunsa.blogspot.com/>

My-name-is-gee. (2554). เรื่องเล่าจากเมืองอุทัยธานี ฟังเรื่องเมืองพระชนกจักรี. สืบค้นเมื่อ

13 มกราคม 2557, จาก <http://www.oknation.net/blog/this-is-gee>

Oxford University. (2005). Oxford advanced learner's dictionary: international student's edition. 7th ed. New Delhi, India: Oxford university press.

Quirk, R. (1987). Longman dictionary of contemporary English. 2nd ed. London:

Richard Clay Ltd.