

# WELCOME

ชุดแบบฝึกทักษะการเรียนรู้ภาษาอังกฤษ

ชั้นมัธยมศึกษาปีที่ 2

เล่มที่ 5

**My hometown**

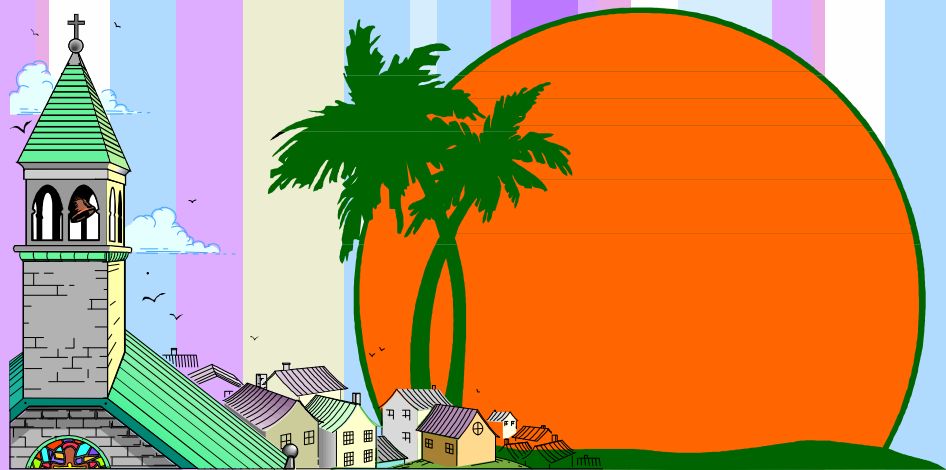

จัดทำโดย

นางรุ่งรัตน์ จ้อสูงเนิน

ตำแหน่ง ครู วิทยฐานะครูชำนาญการ

โรงเรียนชุมชนบ้านช่องแสมสาร อำเภอสัตหีบ จังหวัดชลบุรี

สำนักงานเขตพื้นที่การศึกษาประถมศึกษาชลบุรี เขต 3

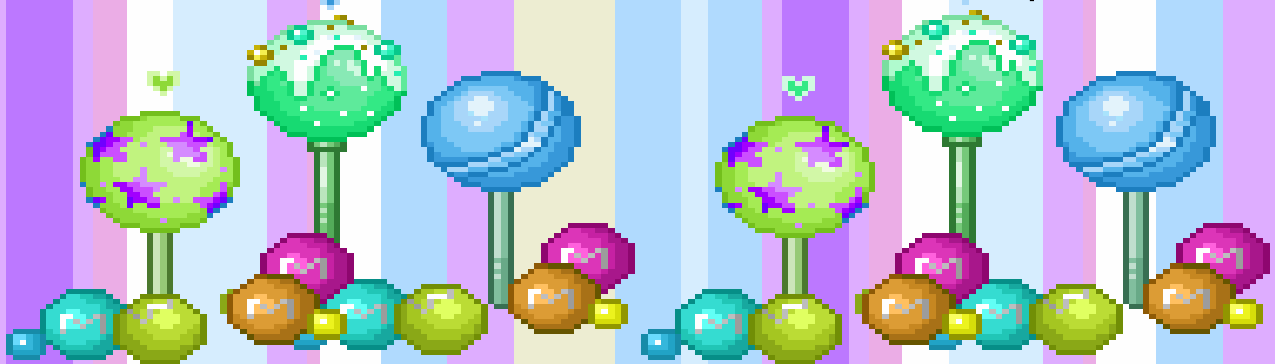

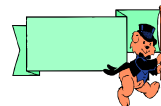

# ชุดแบบฝึกทักษะการเรียนรู้ภาษาอังกฤษ

ชั้นมัธยมศึกษาปีที่ 2

เล่มที่ 5

## My hometown

จัดทำโดย

นางรุ่งรัตน์ จ้อยสูงเนิน

ตำแหน่ง ครู วิทยฐานะครูชำนาญการ

โรงเรียนชุมชนบ้านช่องแสมสาร อำเภอสัตหีบ จังหวัดชลบุรี

สำนักงานเขตพื้นที่การศึกษาประถมศึกษาชลบุรี เขต 3

## คำนำ

ชุดแบบฝึกทักษะการเรียนรู้ภาษาอังกฤษของนักเรียนชั้นมัธยมศึกษาปีที่ 2 เล่มที่ 5 My Home town ได้จัดทำขึ้นเพื่อใช้ในการฝึกทักษะการเรียนรู้ภาษาอังกฤษ ซึ่งจะทำให้นักเรียนสามารถเรียนรู้จากงานเขียนที่เป็นเรื่องใกล้ตัว ได้อย่างแม่นยำ อ่านแล้ว

นำความรู้ความคิดและประสบการณ์ที่ได้รับไปใช้ให้เกิดประโยชน์ทั้งด้านการเรียนและการนำไปประยุกต์ใช้ในชีวิตประจำวัน ขณะเดียวกันก็ยังทำให้นักเรียนมีความสุข สนุกสนาน เพลิดเพลิน เสริมสร้างนิสัยรักการอ่าน และมีความภูมิใจในผลงานของตนเอง นอกจากนี้ นักเรียนจะได้นำไปฝึกทักษะแล้ว ครูผู้สอนยังสามารถนำไปใช้ทบทวนเนื้อหาที่นักเรียนได้เรียนไปแล้ว และใช้สอนซ่อมเสริมนักเรียนที่มีความบกพร่องในทักษะการอ่านด้วย

ผู้จัดทำหวังเป็นอย่างยิ่งว่าแบบฝึกทักษะภาษาอังกฤษเล่มนี้คงจะเป็นประโยชน์ต่อผู้เรียนและทำกิจกรรมให้บรรลุผล อันจะส่งผลให้คุณภาพการเรียนรู้วิชาภาษาอังกฤษสูงขึ้นต่อไป และหวังว่าแบบฝึกทักษะการเรียนรู้ภาษาอังกฤษ เล่มที่ 5 My hometown คงจะเอื้อประโยชน์แก่นักเรียนครูผู้สอนและผู้ที่สนใจได้เป็นอย่างดี

รุ่งรัตน์ จ้อยสูงเนิน

# สารบัญ

หน้า

คำนำ.....	A
สารบัญ.....	B
คำชี้แจงสำหรับผู้สอน.....	C
คำชี้แจงสำหรับนักเรียน.....	D
จุดประสงค์การเรียนรู้.....	E
แบบทดสอบก่อนเรียน (Pre-test).....	1
Guide sheet: ใบความรู้ Vocabulary.....	3
Guide sheet: ใบความรู้เนื้อหา About Chong Samaesarn.....	4
Guide sheet: ใบความรู้เนื้อหา Shopping dialogue.....	8
แบบฝึกทักษะที่ 1.....	9
แบบฝึกทักษะที่ 2.....	10
แบบฝึกทักษะที่ 3.....	12
แบบฝึกทักษะที่ 4.....	13
แบบฝึกทักษะที่ 5.....	14
แบบทดสอบหลังเรียน (Post-test).....	16
เฉลยแบบทดสอบก่อนเรียน.....	18
เฉลยแบบฝึกกิจกรรม.....	19
เฉลยแบบทดสอบหลังเรียน.....	24
บรรณานุกรม.....	25



## คำชี้แจงสำหรับผู้สอน

ชุดแบบฝึกทักษะการเรียนรู้ภาษาอังกฤษ กลุ่มสาระการเรียนรู้ภาษาต่างประเทศ สำหรับนักเรียนชั้นมัธยมศึกษาปีที่ 2 มีทั้งหมดจำนวน 5 เล่ม ดังนี้

เล่มที่ 1 My personal information

เล่มที่ 2 My daily life

เล่มที่ 3 My family

เล่มที่ 4 My school

เล่มที่ 5 My Home town

ชุดแบบฝึกทักษะการเรียนรู้ภาษาอังกฤษ กลุ่มสาระการเรียนรู้ภาษาต่างประเทศ สำหรับนักเรียนชั้นมัธยมศึกษาปีที่ 2 ชุดนี้เป็นชุดที่ 5 My hometown เมื่อครูผู้สอนได้นำชุดฝึกทักษะไปใช้ ควรปฏิบัติดังนี้

1. ดำเนินการจัดกิจกรรมการเรียนรู้ ตามแผนการจัดกิจกรรมการเรียนรู้โดยใช้ชุดแบบฝึกทักษะการเรียนรู้ภาษาอังกฤษ
2. ให้นักเรียนทำแบบทดสอบก่อนเรียน เพื่อทดสอบความรู้พื้นฐานของนักเรียน
3. ให้นักเรียนได้ศึกษาเนื้อหาความรู้ในชุดแบบฝึก ซึ่งเป็นเนื้อหาเกี่ยวกับคำศัพท์และการใช้ภาษาเพื่อการสื่อสาร
4. ให้นักเรียนทำแบบฝึกหัดที่อยู่ในชุดแบบฝึกทักษะ โดยครูคอยดูแลและให้คำแนะนำ
5. ให้นักเรียนได้ตรวจสอบคำตอบแบบฝึกหัด เมื่อนักเรียนทำแบบฝึกหัดจากชุดแบบฝึกทักษะจบแล้ว เพื่อทราบผลการเรียนรู้ของตนเอง
6. ให้นักเรียนทดสอบความรู้หลังเรียน
7. ใช้เป็นสื่อประกอบการจัดกิจกรรมการเรียนรู้สำหรับครู
8. ใช้เป็นแบบฝึกทักษะการเรียนรู้ภาษาอังกฤษที่ให้นักเรียนได้เรียนรู้และซ่อมเสริมความรู้ของตนเองทั้งในและนอกเวลาเรียน



## คำชี้แจงสำหรับนักเรียน

1. ให้นักเรียนปฏิบัติกิจกรรมศึกษาแบบฝึกทักษะด้วยตนเองจากชุดแบบฝึกทักษะชุดที่ 5 เรื่อง My hometown ซึ่งประกอบด้วย
  - 1.1 แบบทดสอบก่อนเรียน (Pre-test) จำนวน 10 ข้อ
  - 1.2 Guide Sheet 1: Vocabulary
  - 1.3 Guide sheet 2: About Chong Samaesarn
  - 1.4 Guide sheet 3: Shopping dialogue
  - 1.5 Practice 1 จับคู่เวลาจากนาฬิกากับประโยค จำนวน 10 ข้อ
  - 1.6 Practice 2 เติมอักษรในคำศัพท์และเรียงกิจวัตรประจำวัน จำนวน 10 ข้อ
  - 1.7 Practice 3 เติมคำศัพท์ที่ถูกต้องลงในช่องว่างของประโยค จำนวน 10 ข้อ
  - 1.8 Practice 4 เรียงลำดับประโยคตามเนื้อเรื่อง จำนวน 10 ข้อ
  - 1.9 Practice 5 อ่านเนื้อเรื่องแล้วเขียนบอกเวลาและกิจกรรม จำนวน 10 ข้อ
  - 1.10 แบบทดสอบหลังเรียน (Post-test) จำนวน 10 ข้อ
2. นักเรียนปฏิบัติตามคำแนะนำของครู ในการใช้ชุดแบบฝึกทักษะให้เข้าใจ
3. นักเรียนตรวจคำตอบแบบทดสอบก่อนเรียน แบบฝึกหัดในชุดแบบฝึกทักษะ และแบบทดสอบหลังเรียน ได้จากเฉลย
4. การปฏิบัติกิจกรรมศึกษาแบบฝึกเป็นการเรียนรู้ด้วยตนเอง ดังนั้นนักเรียนควรมีความซื่อสัตย์ไม่ควรดูเฉลยก่อนที่จะทำแบบทดสอบหรือแบบฝึกหัด
5. ในการเรียนตามชุดแบบฝึกทักษะ นักเรียนสามารถเรียนร่วมกับผู้อื่นได้



## จุดประสงค์การเรียนรู้

1. พูดและเขียนคำศัพท์ สำนวน ประโยค เกี่ยวกับการถาม-ตอบเรื่องของชุมชนที่นักเรียนอาศัยอยู่ได้
2. บอกความหมายของคำศัพท์ สำนวน ประโยค เกี่ยวกับการถาม-ตอบ เรื่องของข้อมูลรายละเอียดของชุมชนที่นักเรียนอาศัยอยู่ได้
3. อ่านเนื้อเรื่องแล้วสามารถตอบคำถามเกี่ยวกับข้อมูลรายละเอียดของชุมชนที่นักเรียนอาศัยอยู่ได้
4. ใช้ทักษะทางภาษาเพื่อการสื่อความหมายเกี่ยวกับการเผยแพร่ข้อมูลในชุมชนได้





## **Pre-test**

### **English practice 5 : My hometown**

---

1. Which place do you go to buy many things?
  - a. temple
  - b. market
  - c. museum
  - d. hospital
2. Which place do you go for eat and drink?
  - a. school
  - b. temple
  - c. restaurant
  - d. police station
3. Which place do you go to pray for a Buddha and monks?
  - a. temple
  - b. hospital
  - c. bus station
  - d. post office
4. Which place do you go when you're sick?
  - a. school
  - b. market
  - c. hospital
  - d. restaurant
5. Which place do you go to buy some drugs?
  - a. market
  - b. pharmacy
  - c. restaurant
  - d. post office

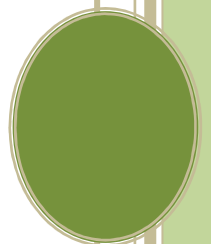





6. Chonburi Province is in the \_\_\_\_\_ of Thailand.
  - a. north
  - b. south
  - c. west
  - d. east
7. Sattahip is a \_\_\_\_\_ in Chonburi .
  - a. district
  - b. sub district
  - c. village
  - d. part
8. Chong Samaesarn is a \_\_\_\_\_ in Sattahip.
  - a. place
  - b. village
  - c. sub district
  - d. country
9. There are \_\_\_\_\_ villages in Chong Samaesarn.
  - a. one
  - b. two
  - c. three
  - d. four
10. Chong Samaesarn is a good place for \_\_\_\_\_.
  - a. coming and sightseeing
  - b. traveling and interesting
  - c. studying and shopping
  - d. traveling and fishing





## Guide sheet 1 : Vocabulary Around hometown

Vocabulary	Meaning	Vocabulary	Meaning
village	หมู่บ้าน	shopkeeper	เจ้าของร้านค้า
sub district	ตำบล	merchant	พ่อค้า แม่ค้า
district	อำเภอ	employee	คนรับจ้าง
province	จังหวัด	doctor	หมอ
sea	ทะเล	nurse	พยาบาล
beach	ชายหาด	pharmacist	เภสัชกร
island	เกาะ	teacher	ครู
pier	ท่าเรือ	police	ตำรวจ
market	ตลาด	postman	บุรุษไปรษณีย์
shop	ร้านค้า	seafood products	ผลิตภัณฑ์อาหารทะเล
temple	วัด	fresh seafood	อาหารทะเลสด
school	โรงเรียน	dried seafood	อาหารทะเลแห้ง
police station	สถานีตำรวจ	processing seafood	อาหารทะเลแปรรูป
post service shop	ร้านบริการไปรษณีย์	fish	ปลา
health center	โรงพยาบาลศูนย์	squid	ปลาหมึก
hospital	สุขภาพ		
sub district administrate organization	องค์การบริหารส่วน ตำบล	octopus	ปลาหมึกยักษ์
restaurant	ร้านอาหาร	prawn	กุ้ง
seafood market	ตลาดขายอาหาร ทะเล	lobster	กุ้งใหญ่



Vocabulary	Meaning	Vocabulary	Meaning
souvenir shop	ร้านขายของที่ระลึก	crab	ปู
pharmacy	ร้านขายยา	shell	หอย
museum	พิพิธภัณฑ์	salted fish	ปลาเค็ม
sub district administrate chief	นายกองค์การบริหาร ส่วนตำบล	dried fish	ปลาแห้ง
sub district headman	กำนัน	dried squid	ปลาหมึกแห้ง
village headman	ผู้ใหญ่บ้าน	dried prawn	กุ้งแห้ง
fisherman	ชาวประมง	fish sauce	น้ำปลา





## Guide sheet 2 : About Chong Samaesarn

### Chong Samaesarn

Chong Samaesarn is a Sub district in Sattahip District, Chonburi the province in the east part of Thailand. It's a tiny fishing village and households were estimated population of approximately 1,240 households, about 5,842 people. It's has an area of approximately 32 square kilometers, with divided in 4 villages, there are :

1. The village group 1 is called Baan Chong Samaesarn
2. The village group 2 is called Baan Nongnamkem
3. The village group 3 is called Baan Hualam
4. The village group 4 is called Baan Nongkrajong

Chong Samaesarn is a good place for traveling especially fishing, diving and shopping for seafood. There is a small beach with crystal clear water. It's also has severed islands such as ; Koh Samaesarn, Koh Rad, Koh Chuang and Koh Charn.





**If you want to visit Chong Samaesarn, there are 3 ways  
how to get to Chong Samaesarn :**

1. On Sukhumwit Road from Sattahip District on the way to Rayong Province Leaves to the 6<sup>th</sup> kilometers until you see a monument of King Rama 6 on the right, go to take a U-turn and go straight for turn left at the monument. Next, go straight on and pass a train way and turn right. Then, go straight for 300 meters and turn left to Chong Samaesarn.

2. On the road number 331 from Bangkok-Chonburi to Sattahip. Until you reach the 10<sup>th</sup> kilometers at the intersections of Royal Queen Sirikit's Hospital and go straight to pass the intersection that the hospital is on the left. Next, go straight and pass the great camp of King Jessada Royal thou. Then, go along for about 500 meters and turn left to Chong Samaesarn.

3. On Sukhumwit Road from Baan Chang District, Royong Province to Sattahip. The way from Baan Chang to Sattahip about 15 kilometers to the intersections of the Royal Queen Sirikit's Hospital and turn left at the corner of the hospital. Next, go straight and pass the great camp of King Jessada Royal thou. Then, go along for about 500 meters and turn left to Chong Samaesarn.





### **What activities you will enjoy at Chong Samaesarn?**

When you get to Chong Samaesarn, there are many places, there are many places to visit and many activities to enjoy such as ;

1. Visit and pay respect at Chong Samaesarn Temple for a great image of Tao Maha Prom Goddest, Buddhist holy things and make a merit for a good life.
2. Pay respect and make a merit to Luang Por Dam image which believe that can give a good luck for people who hope and pray.
3. Visit to study in a big clown anemone fish farm.
4. Sightseeing and study about the sea and island at Thai Island and Sea Natural History Museum.
5. Go fishing and diving with service agencies.
6. Enjoy eating many delicious seafood in the restaurants around the villages.
7. Shopping for seafood products and souvenirs.





## Guide sheet 3 : Shopping dialogue

ตัวอย่างบทสนทนาสำหรับการซื้อขายของ

**Seller :** Good morning, Ma'am. May I help you please?

**Buyer :** Good morning. Have you got any tinned fruit salad?

**Seller :** Now, we have a large selection of tinned fruit salad. This one cost twenty bath, Ma'am.

**Buyer :** It looks all right. Allright I'll take two cans.

**Seller :** Yes, Ma'am, Anything else?

**Buyer :** Well, there is a list of somethings that I need.

**Seller :** Oh, yes, Everything is here, two dozen eggs else, orange juice, two cans of pork and beans and a bottle of jam. That's all right? I'll just wrap up them for you.

**Buyer :** How much are these?

**Seller :** One thousand and three hundred fifty two baht altogether.

**Buyer :** Here is the money.

**Seller :** These are your change and receipt, Ma'am. Thank you very much.

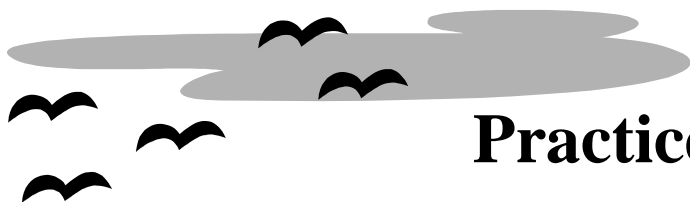

## Practice 1

Direction : Match the correct vocabulary with meaning  
by put a-z in front of each meanings.

- |                                  |  |
|----------------------------------|--|
| _____ 1. หมู่บ้าน                | a. restaurant                                |
| _____ 2. ตำบล                    | b. market                                    |
| _____ 3. ท่าเรือ                 | c. health center hospital                    |
| _____ 4. ตลาด                    | d. souvenir shop                             |
| _____ 5. ร้านขายยา               | e. sub district administrate<br>organization |
| _____ 6. โรงพยาบาลส่งเสริมสุขภาพ | f. seafood shop                              |
| _____ 7. องค์การบริหารส่วนตำบล   | g. village                                   |
| _____ 8. ร้านอาหาร               | h. pharmacy                                  |
| _____ 9. ร้านขายอาหารทะเล        | i. pier                                      |
| _____ 10. ร้านขายของที่ระลึก     | j. sub district                              |

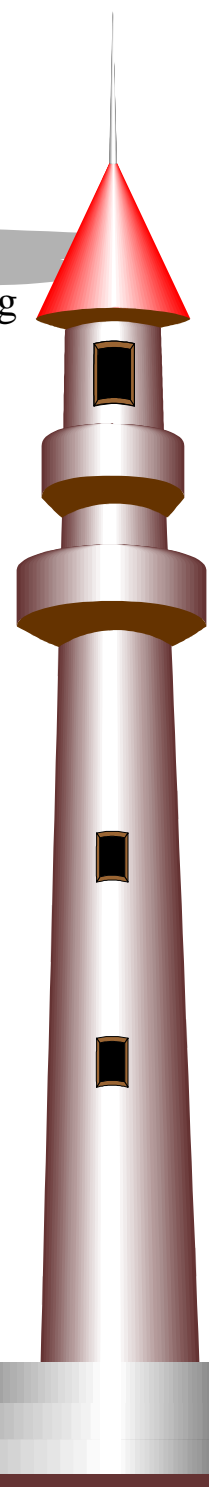









## Practice 2

Direction : Put the correct word with the picture

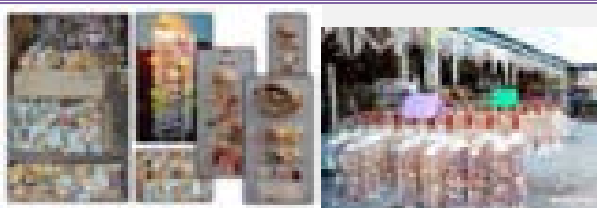
Clown anemone fish farm	Chong Samaesarn Temple
Image temple of Luang Por Dam	fishing pier
Thai Island and Sea Natural History Museum	fresh seafood
dried seafood	processing seafood
OTOP fish sauce	souvenir

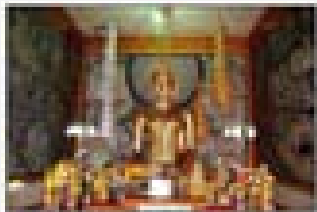
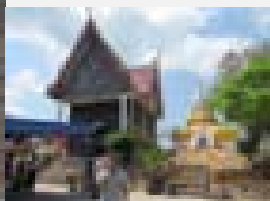
 <p>1 _____</p>	 <p>2 _____</p>
 <p>3 _____</p>	 <p>4 _____</p>
  <p>5 _____</p>	 <p>6 _____</p>



7 \_\_\_\_\_

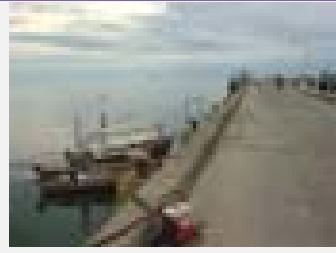

8 \_\_\_\_\_

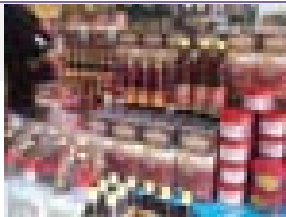

9 \_\_\_\_\_



10. \_\_\_\_\_

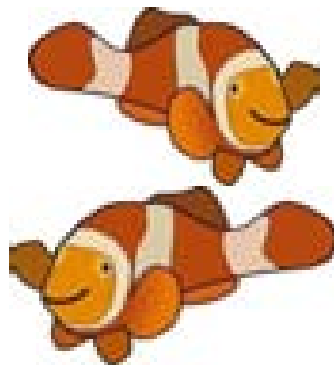



## Practice 3

Direction : Put the correct order of the sentences tell the ways to visit Chong Samaesarn.

### A. The way on Sukhumwit Road from Sattahip District on the way to Rayong Provinc.

- \_\_\_\_\_ go to take a U-turn and go straight for turn left at the monument.
- \_\_\_\_\_ Then, go straight for 300 meters and turn left to Chong Samaesarn.
- \_\_\_\_\_ Leaves to the 6<sup>th</sup> kilometers until you see a monument of King Rama 6 on the right, Next, go straight on and pass a train way and turn right.

### B. The way on the road number 331 from Bangkok - Chonburi to Sattahip

- \_\_\_\_\_ Then, go along for about 500 meters and turn left to Chong Samaesarn.
- \_\_\_\_\_ Until you reach the 10<sup>th</sup> kilometers at the intersections of Royal Queen Sirikit's Hospital
- \_\_\_\_\_ Next, go straight and pass the great camp of King Jessada Royal thou.
- \_\_\_\_\_ and go straight to pass the intersection that the hospital is on the left.

### C. The way on Sukhumwit Road from Baan Chang District, Rayong Province to Sattahip.

- \_\_\_\_\_ Next, go straight and pass the great camp of King Jessada Royal thou.
- \_\_\_\_\_ Then, go along for about 500 meters and turn left to Chong

Samaesarn.

- \_\_\_\_\_ The way from Baan Chang to Sattahip about 15 kilometers to the intersections of the Royal Queen Sirikit's Hospital and turn left at the corner of the hospital.

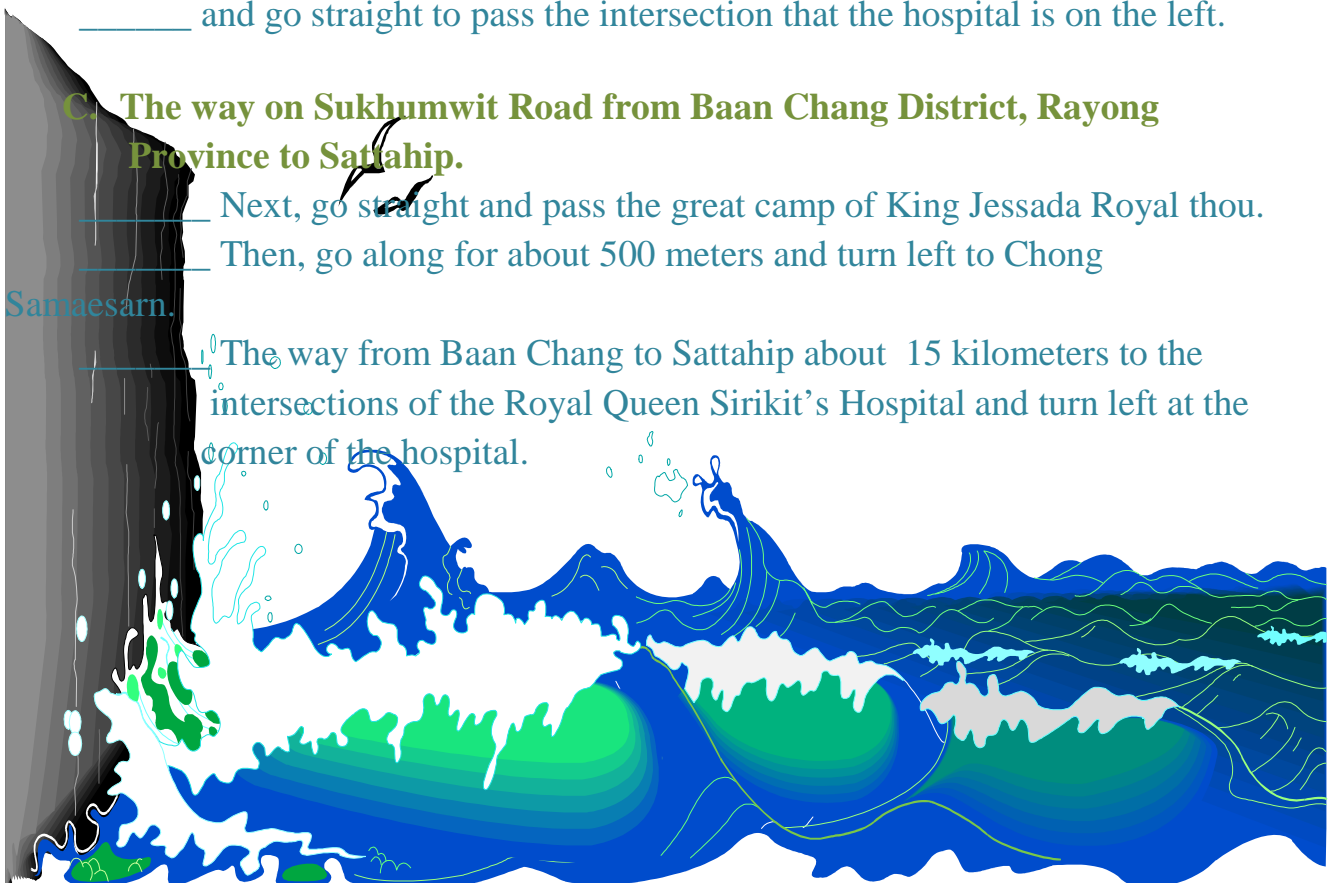



## Practice 4

Direction : Answer the questions to give Chong Samaesarn's information

1. Where is Chong Samaesarn located?  
\_\_\_\_\_
2. How many area of Chong Samaesarn?  
\_\_\_\_\_
3. How many village in Chong Samaesarn?  
\_\_\_\_\_
4. How many households in Chong Samaesarn?  
\_\_\_\_\_
5. How many ways to get to visit Chong Samaesarn?  
\_\_\_\_\_
6. What is the main occupation of Chong Samaesarn people?  
\_\_\_\_\_
7. What are district and province close to Sattahip?  
\_\_\_\_\_
8. If you want to pay a respect and make a merit, where can you go?  
\_\_\_\_\_
9. If you want to study about the sea and island natural, where can you go?  
\_\_\_\_\_
10. If you want to enjoy many delicious seafood many, where can you go?  
\_\_\_\_\_

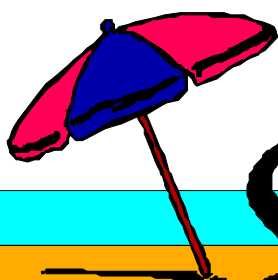

# SUMMER



## Practice 5

Direction : Write the correct sentence to complete the dialogue.  
Look at the cost of product.

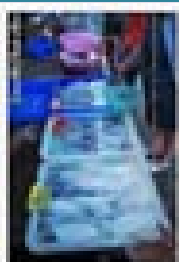

130 baht a kilo



200 baht a kilo



300 baht a kilo

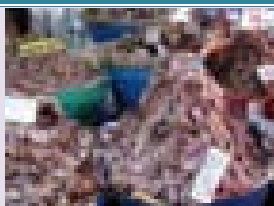

400 bath a kilo



35 bath a bottle

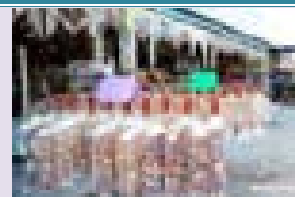

100 baht a small  
450 baht a curtain





Seller : Good afternoon. \_\_\_\_\_1\_\_\_\_\_.

Buyer : Yes, I want fresh squid. How much for squid?

Seller : It's \_\_\_\_\_2\_\_\_\_\_.

Buyer : O.K. Please give me 5 kilos. And how much for these prawn?

Seller : It's \_\_\_\_\_3\_\_\_\_\_.

Buyer : Give 3 kilos of prawn. How much for fresh crab?

Seller : It's \_\_\_\_\_4\_\_\_\_\_.

Buyer : I want 4 kilo for crab. How much for the dried squid?

Seller : It's \_\_\_\_\_5\_\_\_\_\_.

Buyer : O.K. I want 5 kilos dried squid. Oh! What are things I buy?

Seller : Now, you buy 5 kilos of fresh squid, \_\_\_\_\_6\_\_\_\_\_, 4 kilos of crab and \_\_\_\_\_7\_\_\_\_\_. Do you want anything else?

Buyer : How much for fish sauce?

Seller : It's \_\_\_\_\_8\_\_\_\_\_ but if you buy in a dozen for 320 baht.

Buyer : That's good, please give me 2 dozens, and I'm looking for a sea shell mobile for souvenir. How much are these?

Seller : There are \_\_\_\_\_9\_\_\_\_\_

Buyer : Please give me 6 curtain mobiles, and these are all I want. How much a total?

Seller : There are \_\_\_\_\_10\_\_\_\_\_

Buyer : That's O.K. Here is money.

Seller : Here is your change and receipt. Thank you very much and hope to see you next time.

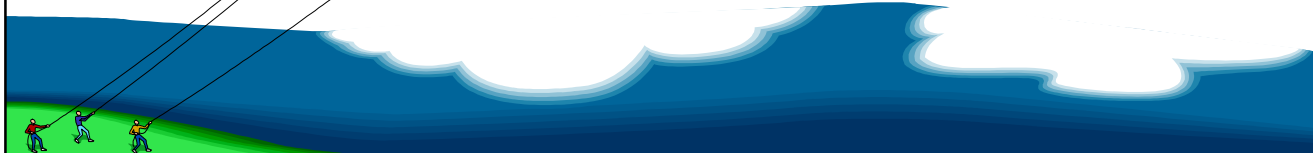



## Post-test

### English practice 5 : My hometown

---

1. Which place you go to buy many things?
  - a. temple
  - b. market
  - c. museum
  - d. hospital
2. Which place you go for eat and drink?
  - a. school
  - b. temple
  - c. restaurant
  - d. police station
3. Which place you go to pray for a Buddha and monks?
  - a. temple
  - b. hospital
  - c. bus station
  - d. post office
4. Which place you go when you're sick?
  - a. school
  - b. market
  - c. hospital
  - d. restaurant
5. Which place you go to buy some drugs?
  - a. market
  - b. pharmacy
  - c. restaurant
  - d. post office





6. Chonburi Province is in the \_\_\_\_\_ of Thailand.
  - a. north
  - b. south
  - c. west
  - d. east
7. Sattahip is a \_\_\_\_\_ in Chonburi .
  - a. district
  - b. sub district
  - c. village
  - d. part
8. Chong Samaesarn is a \_\_\_\_\_ in Sattahip.
  - a. place
  - b. village
  - c. sub district
  - d. country
9. There are \_\_\_\_\_ villages in Chong Samaesarn.
  - a. two
  - b. three
  - c. four
  - d. five
10. Chong Samaesarn is a good place for \_\_\_\_\_.
  - a. coming and sightseeing
  - b. traveling and interesting
  - c. studying and shopping
  - d. traveling and fishing

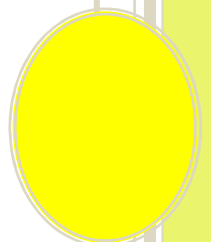





เฉลยแบบฝึก

## My hometown

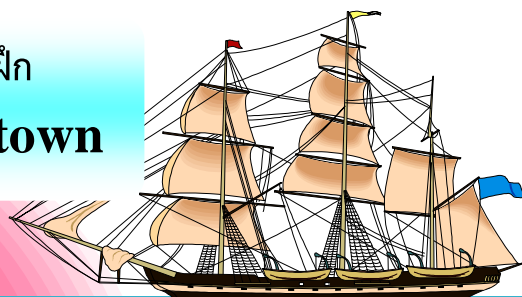

## Answer key

### Pre-test

1. b
2. c
3. a
4. c
5. b
6. d
7. a
8. c
9. d
- 10.d



## Answer key

### Practice 1

1. g
2. j
3. i
4. b
5. h
6. c
7. e
8. a
9. f
- 10.d



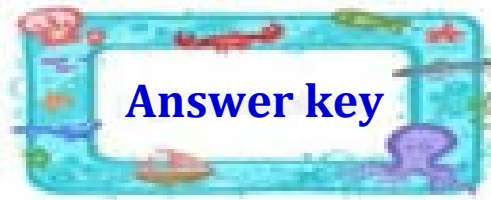

## Practice 2

1. Chong Samaesarn Temple
2. processing seafood
3. Image temple of Luang Por Dam
4. fresh seafood shop
5. fish sauce
6. souvenir
7. Thai Island and Sea  
Natural History Museum
8. Clown anemone fish farm
9. fresh seafood
10. dried seafood

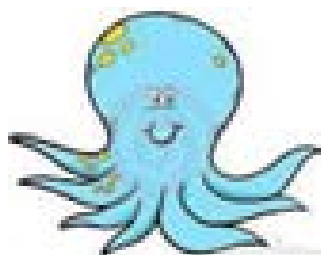



## Answer key

### Practice 3

A.

2\_\_

3\_\_

1\_\_

B.

4\_\_

1\_\_

3\_\_

2\_\_

C.

2\_\_

3\_\_

1\_\_



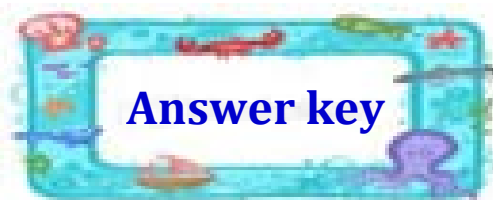

## Practice 4

1. Chong Samaesarn is located on Sattahip District, Chonburi Province.
2. There are an approximately 32 square kilometers.
3. There are 4 villages.
4. There are approximately 1,240 households.
5. There are 3 ways.
6. Fisherman
7. There is Baan Chang District in Rayong Province.
8. Chong Samaesarn Temple and Image temple of Luang Por Dam.
9. Thai Island and Sea Natural History Museum.
10. The restaurants.





## Answer key

### Practice 5

1. May I help you, please?]
2. 130 baht a kilo.
3. 200 baht a kilo.
4. 300 baht a kilo.
5. 400 baht a kilo.
6. 3 kilos of prawn
7. 5 kilos of dried squid
8. 35 baht a bottle
9. 100 baht a small and 450 baht a curtain
10. 7,790 baht



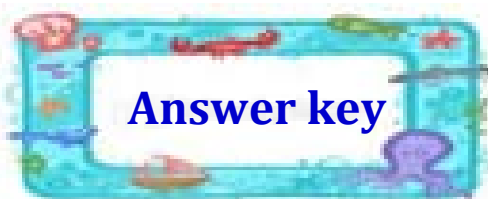

### Post-test

1. b
2. c
3. a
4. c
5. b
6. d
7. a
8. c
9. d
- 10.d



