

**แบบฝึกทักษะ กลุ่มสาระการเรียนรู้คณิตศาสตร์  
สมการและการแก้สมการ ชั้นประถมศึกษาปีที่ 6**

**เล่มที่ 1**  
**เรื่อง สมการ**



**นางเจตสุภา ไหลนาค**  
**ตำแหน่ง ครู วิทยฐานะชำนาญการ**  
**โรงเรียนบ้านสันม่วง อำเภอฝาง**  
**สำนักงานเขตพื้นที่การศึกษาประถมศึกษาเชียงใหม่ เขต 3**

## คำนำ

แบบฝึกทักษะกลุ่มสาระการเรียนรู้คณิตศาสตร์ เรื่องสมการและการแก้สมการ ได้จัดทำขึ้นเพื่อใช้เป็นสื่อสำหรับใช้จัดกิจกรรมการเรียนรู้กับนักเรียนชั้นประถมศึกษาปีที่ 6 โรงเรียนบ้านสันม่วง ตามหลักสูตรแกนกลางการศึกษาขั้นพื้นฐาน พุทธศักราช 2551 การจัดทำได้ผ่านการวิเคราะห์สาระและมาตรฐาน ตัวชี้วัดและสาระการเรียนรู้แกนกลาง กลุ่มสาระการเรียนรู้คณิตศาสตร์ โดยจัดทำแบบฝึกทักษะจำนวน 5 เล่ม สำหรับเล่มที่ 1 เรื่อง สมการ มีจำนวน 4 แบบฝึกทักษะ ได้แก่ แบบฝึกทักษะที่ 1 – 4

นอกจากนี้แบบฝึกทักษะยังมีรูปภาพประกอบที่มีสีสันสวยงามเหมาะสมกับวัยของผู้เรียนและมีการแทรกแนวคิดเพื่อช่วยส่งเสริมสติปัญญาความคิด และจินตนาการตามแนวคิดของหลักสูตรที่มุ่งเน้นประสบการณ์ด้านต่าง ๆ ที่เป็นประโยชน์คือการดำเนินชีวิต เช่น คิดอย่างมีเหตุผลเป็นระบบ มีแบบแผน สามารถวิเคราะห์ปัญหาหรือสถานการณ์ได้อย่างถี่ถ้วน รอบคอบ ช่วยให้คาดการณ์ วางแผน ตัดสินใจแก้ปัญหาและนำไปใช้ในชีวิตประจำวันได้อย่างถูกต้องและเหมาะสม

ขอขอบคุณผู้มีส่วนร่วมทุกฝ่ายที่เกี่ยวข้องทั้งในโรงเรียนบ้านสันม่วง และนอกโรงเรียน ตลอดจนนักเรียนชั้นประถมศึกษาปีที่ 6 ซึ่งช่วยให้การจัดทำเอกสารดังกล่าว ให้ความสมบูรณ์และเหมาะสม มีประสิทธิภาพตามเกณฑ์มาตรฐาน 80/80 เหมาะสมสำหรับจัดกิจกรรมการเรียนรู้ระดับชั้นประถมศึกษาปีที่ 6 สามารถพัฒนาผู้เรียนให้มีคุณภาพตามมาตรฐานการเรียนรู้ และตัวชี้วัดที่กำหนดในหลักสูตรแกนกลางการศึกษาขั้นพื้นฐาน พุทธศักราช 2551

(นางเจตสุภา ไหมนาค)

ตำแหน่งครูวิทยฐานะ ครูชำนาญการ โรงเรียนบ้านสันม่วง

# สารบัญ

	หน้า
คำนำ	ก
สารบัญ	ข
แบบทดสอบก่อนเรียน เล่มที่ 1	1
แบบฝึกทักษะที่ 1	3
แบบฝึกทักษะที่ 2	16
แบบฝึกทักษะที่ 3	29
แบบฝึกทักษะที่ 4	40
แบบทดสอบหลังเรียน เล่มที่ 1	50
เฉลย	52
เฉลยแบบทดสอบก่อนเรียน เล่มที่ 1	53
เฉลยแบบฝึกทักษะที่ 1	55
เฉลยแบบฝึกทักษะที่ 2	60
เฉลยแบบฝึกทักษะที่ 3	65
เฉลยแบบฝึกทักษะที่ 4	70
เฉลยแบบทดสอบหลังเรียน เล่มที่ 1	73
บรรณานุกรม	75



## แบบทดสอบก่อนเรียน

### เล่มที่ 1



#### คำชี้แจง

ให้นักเรียนเติมคำตอบหรือข้อความลงในช่องว่างให้ถูกต้อง  
(ข้อละ 1 คะแนน)

จากประโยคสัญลักษณ์ประโยคใดเป็นสมการหรือไม่เป็นสมการ (ข้อ 1 - 2)

1.  $125 \div 5 = 25$

ตอบ .....

2.  $30 \times 20 < 800$

ตอบ .....

สมการในข้อใดเป็นสมการที่เป็นจริง และเป็นสมการที่เป็นเท็จ (ข้อ 3 - 4)

3.  $40 \times 6 = 230$

ตอบ .....

4.  $120 + 400 = 520$

ตอบ .....

สมการในข้อใดมีตัวไม่ทราบค่า และตัวไม่ทราบค่าคือตัวใด (ข้อ 5 - 6)

5.  $36 \times n = 288$

ตอบ .....

6.  $480 \div k = 80$

ตอบ .....

จงตอบคำถามจากสมการที่กำหนดให้ (ข้อ 7 - 10)

7.  $j - 30 = 17$  ถ้าแทน  $j$  ด้วย 50 จะได้สมการที่เป็นจริงหรือเป็นเท็จ

ตอบ .....

8. คำตอบของสมการ  $j - 30 = 17$  คือจำนวนใด

ตอบ .....

9.  $30 \times 9 = x$  ถ้าแทน  $x$  ด้วย 270 จะได้สมการที่เป็นจริงหรือเป็นเท็จ

ตอบ .....

10. คำตอบของสมการ  $30 \times 9 = x$  คือจำนวนใด

ตอบ .....

# แบบฝึกทักษะกลุ่มสาระการเรียนรู้คณิตศาสตร์

## สมการและการแก้สมการ

### แบบฝึกทักษะที่ 1

#### เรื่อง สมการ



ชื่อ.....เลขที่.....

ชั้นประถมศึกษาปีที่ 6

โรงเรียนบ้านสันม่วง อำเภอฝาง

สำนักงานเขตพื้นที่การศึกษาประถมศึกษาเชียงใหม่ เขต 3

## จุดประสงค์การเรียนรู้



เมื่อกำหนดประโยชน์สัญลักษณ์แสดง การบวก การลบ  
การคูณและการหาร นักเรียนสามารถบอกได้ว่าเป็นสมการ  
หรือไม่เป็นสมการ





## คำชี้แจง



1. อ่านจุดประสงค์การเรียนรู้ของแบบฝึกทักษะ
2. ศึกษาและทำความเข้าใจคำอธิบายหรือตัวอย่างของแบบฝึกทักษะอย่างละเอียดถี่ถ้วน
3. แบบฝึกทักษะทั้งหมดมี 2 แบบฝึก ให้นักเรียนทำทีละแบบฝึกทักษะ เมื่อทำครบแล้วส่งให้ครูตรวจ
4. ถ้าทำแบบฝึกทักษะไม่เข้าใจให้กลับไปศึกษาคำอธิบายหรือตัวอย่างของแบบฝึกทักษะอีกครั้งหนึ่ง





ให้นักเรียนพิจารณาประโยคสัญลักษณ์ต่อไปนี้

1.  $75 \div 3 = 25$
2.  $19 + 16 \neq 19 \times 16$
3.  $18 \times 4 > 40$
4.  $360 + 180 = 180 + 360$



ประโยคสัญลักษณ์ในข้อ 1 และข้อ 4 มีเครื่องหมาย เท่ากับ  
ซึ่งเขียนแทนด้วย = อยู่ระหว่างจำนวนสองจำนวน เรียกว่า

**สมการ**

จากตัวอย่าง ประโยคสัญลักษณ์ในข้อ 1 และข้อ 4 เป็นสมการ  
เพราะมีเครื่องหมาย =

ดังนั้น สมการ หมายถึง **ประโยคสัญลักษณ์ที่มีเครื่องหมาย**  
**เท่ากับ (=) อยู่ระหว่างจำนวน 2 จำนวน**

ถ้าไม่มีเครื่องหมาย = จะไม่เป็นสมการ ได้แก่ ประโยค  
สัญลักษณ์ในข้อ 2 และ ข้อ 3

ให้พี่ ๆ ศึกษาใน  
หน้าต่อไปนะคะ



## ตัวอย่างที่ 1

ให้นักเรียนพิจารณาประโยคสัญลักษณ์ต่อไปนี้ว่า เป็นสมการ  
หรือ ไม่เป็นสมการ

1.  $100 + 50 > 100 + 20$

ผลการพิจารณา ไม่เป็นสมการ เพราะ ไม่มีเครื่องหมายเท่ากับ

2.  $25 - 12 \neq 30 - 18$

ผลการพิจารณา ไม่เป็นสมการ เพราะ ไม่มีเครื่องหมายเท่ากับ

3.  $6 \times 5 = 5 \times 6$

ผลการพิจารณา เป็นสมการ เพราะ มีเครื่องหมายเท่ากับ

4.  $40 \div 5 = 4 + 4$

ผลการพิจารณา เป็นสมการ เพราะ มีเครื่องหมายเท่ากับ

5.  $30 \div 6 \neq 10 - 2$

ผลการพิจารณา ไม่เป็นสมการ เพราะ ไม่มีเครื่องหมายเท่ากับ

6.  $20 \times 7 = 140$

ผลการพิจารณา เป็นสมการ เพราะ มีเครื่องหมายเท่ากับ



## ตัวอย่างที่ 2

ให้นักเรียนเขียนประโยคสัญลักษณ์ที่เป็นสมการลงใน   
ที่กำหนดให้ (ฝึกให้นักเรียนคิดอย่างเป็นกระบวนการ โดยใช้  
จำนวนมาบวก ลบ คูณและหาร)

1.  $10 + 20 = 12 + 18$
2.  $60 \times 8 = 480$
3.  $250 + 180 = 180 + 250$
4.  $500 - 200 = 60 \times 5$
5.  $28 \div 3 = 7$
6.  $90 - 50 = 40$

เข้าใจแล้วครับ



# แบบฝึกทักษะที่ 1.1



## เรียนรู้สมการกันเถอะ



ประโยคสัญลักษณ์ในข้อใดเป็น สมการ หรือ ไม่เป็นสมการ  
ให้นักเรียนเติมคำตอบใน ☐ ที่กำหนดให้พร้อมบอกเหตุผล

1.  $15 + 8 > 12 + 3$  ☐ เพราะ.....

2.  $10 \times 12 = 120$  ☐ เพราะ.....

3.  $53 - 15 \neq 40$  ☐ เพราะ.....

4.  $80 \div 4 = 4 \times 5$  ☐ เพราะ.....

5.  $135 > 100 + 30 + 5$  ☐ เพราะ.....

6.  $22 + 8 < 25 + 9$   เพราะ.....

7.  $12 \times 9 \neq 12 + 9$   เพราะ.....

8.  $30 + 45 = 45 + 30$   เพราะ.....

9.  $25 \times 0 < 1 \times 1$   เพราะ.....

10.  $90 \div 5 = 3 \times 6$   เพราะ.....





## แบบฝึกทักษะที่ 1.2



ให้นักเรียนเขียนประโยชน์สัญลักษณ์ที่เป็นสมการลงใน ☐  
(เพื่อฝึกให้นักเรียนคิดเป็นกระบวนการอย่างหลากหลาย  
และมีเหตุผล)

1.



2.



3.



4.



5.



6.



7.



8.



9.



10.





## เกณฑ์การให้คะแนนแบบฝึกทักษะที่ 1

### แบบฝึกทักษะที่ 1.1

1. นักเรียนเขียนคำตอบลงใน  $\square$  ได้ถูกต้อง ข้อละ  $\frac{1}{2}$  คะแนน  
รวม 5 คะแนน
2. นักเรียนเขียนเหตุผลว่าเป็นสมการหรือไม่เป็นสมการได้  
ถูกต้อง ข้อละ  $\frac{1}{2}$  คะแนน รวม 5 คะแนน
3. แบบฝึกทักษะที่ 1.1 มีคะแนนเต็ม 10 คะแนน

### แบบฝึกทักษะที่ 1.2

1. ให้นักเรียนได้ใช้ความรู้เกี่ยวกับสมการเขียนประโยคสัญลักษณ์  
ซึ่งจะมีเครื่องหมาย = อยู่ระหว่างจำนวนสองจำนวน
2. ประโยคสัญลักษณ์นักเรียนจะนำมา บวก ลบ คูณ หรือหาร ก็ได้  
ฝึกให้นักเรียนคิดอย่างเป็นอิสระและสมเหตุสมผล
3. เมื่อนักเรียนเขียนสมการถูกต้อง ได้ข้อละ 1 คะแนน รวมเป็น  
10 คะแนน
4. แบบฝึกทักษะที่ 1.2 มีคะแนนเต็ม 10 คะแนน

แบบฝึกทักษะที่ 1 มีคะแนนรวมทั้งหมด 20 คะแนน



## แบบฝึกทักษะที่ 2

เรื่อง สมการที่เป็นจริงและสมการที่เป็นเท็จ



ชื่อ.....เลขที่.....

ชั้นประถมศึกษาปีที่ 6

โรงเรียนบ้านสันม่วง อำเภอฝาง

สำนักงานเขตพื้นที่การศึกษาประถมศึกษาเชียงใหม่ เขต 3

## จุดประสงค์การเรียนรู้



เมื่อกำหนดสมการให้นักเรียนสามารถบอกได้ว่าสมการใด  
เป็นสมการที่เป็นจริงและสมการใดที่เป็นเท็จ



## คำชี้แจง



1. อ่านจุดประสงค์การเรียนรู้ของแบบฝึกทักษะ
2. ศึกษาและทำความเข้าใจคำอธิบายหรือตัวอย่างของแบบฝึกทักษะอย่างละเอียดถี่ถ้วน
3. แบบฝึกทักษะทั้งหมดมี 2 แบบฝึก ให้นักเรียนทำทีละแบบฝึกทักษะ เมื่อทำครบแล้วส่งให้ครูตรวจ
4. ถ้าทำแบบฝึกทักษะไม่เข้าใจให้กลับไปศึกษาคำอธิบายหรือตัวอย่างของแบบฝึกทักษะอีกครั้งหนึ่ง



ให้นักเรียนพิจารณาประโยคสัญลักษณ์ที่เป็นสมการต่อไปนี้  
สมการในข้อใดเป็นจริง และสมการในข้อใดเป็นเท็จ

1.  $20 + 20 + 20 + 20 + 20 = 100$  เป็นสมการที่เป็นจริง  
เพราะค่าของจำนวนทั้งสองข้างของเครื่องหมาย = เท่ากัน

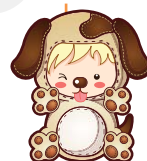

2.  $40 - 10 = 20 + 10$  เป็นสมการที่เป็นจริง  
เพราะค่าของจำนวนทั้งสองข้างของเครื่องหมาย = เท่ากัน



3.  $30 \times 5 = 50 \times 3$  เป็นสมการที่เป็นจริง  
เพราะค่าของจำนวนทั้งสองข้างของเครื่องหมาย = เท่ากัน





4.  $60 \div 4 = 20$  เป็นสมการที่เป็นเท็จ

เพราะค่าของจำนวนทั้งสองข้างของเครื่องหมาย = ไม่เท่ากัน



5.  $21 \times 8 = 21 + 8$  เป็นสมการที่เป็นเท็จ

เพราะค่าของจำนวนทั้งสองข้างของเครื่องหมาย = ไม่เท่ากัน



สมการที่เป็นจริง หมายถึง สมการซึ่งมีค่าของจำนวนที่อยู่ทางซ้าย  
ของเครื่องหมาย = กับค่าของจำนวนที่อยู่ทางขวาเท่ากัน

สมการที่เป็นเท็จ หมายถึง สมการซึ่งมีค่าของจำนวนที่อยู่ทางซ้าย  
ของเครื่องหมาย = กับค่าของจำนวนที่อยู่ทางขวาไม่เท่ากัน

## ตัวอย่างที่ 1

ประโยคสัญลักษณ์ในข้อใด เป็นสมการที่เป็นจริง หรือเป็นสมการที่เป็นเท็จ เขียนคำตอบและเหตุผลลงใน ☐ ที่กำหนดให้

1.  $50 \div 5 = 10 \times 10$

เป็นสมการที่เป็นเท็จ

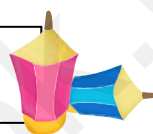

เพราะค่าของจำนวนที่อยู่ทางซ้ายของเครื่องหมาย = กับค่าของจำนวนที่อยู่ทางขวาไม่เท่ากัน

2.  $15 + 15 = 30$

เป็นสมการที่เป็นจริง

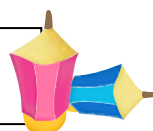

เพราะค่าของจำนวนที่อยู่ทางซ้ายของเครื่องหมาย = กับค่าของจำนวนที่อยู่ทางขวาเท่ากัน

3.  $63 - 35 = 4 \times 7$

เป็นสมการที่เป็นจริง

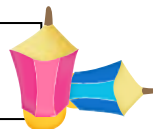

เพราะค่าของจำนวนที่อยู่ทางซ้ายของเครื่องหมาย = กับค่า  
ของจำนวนที่อยู่ทางขวาเท่ากัน

4.  $8 \times 8 = 2 \times 5 \times 6$

เป็นสมการที่เป็นเท็จ



เพราะค่าของจำนวนที่อยู่ทางซ้ายของเครื่องหมาย = กับค่า  
ของจำนวนที่อยู่ทางขวาไม่เท่ากัน



## ตัวอย่างที่ 2

เขียนประโยคสัญลักษณ์สมการที่เป็นจริง และ สมการที่เป็นเท็จ

สมการที่เป็นจริง	สมการที่เป็นเท็จ
1. $13 + 13 + 13 = 39$	1. $6 \times 8 = 5 \times 9$
2. $50 \times 5 = 150 + 100$	2. $26 - 19 = 18 + 6$
3. $190 - 60 = 70 + 60$	3. $16 \times 5 = 10 \times 4$
4. $45 + 9 = 54 \times 1$	4. $50 + 5 = 45 + 15$
5. $20 \times 4 \times 5 = 50 \times 8$	5. $60 + 10 = 50 + 10$

**วิธีคิด** (นักเรียนสามารถเขียนสมการที่เป็นจริง หรือ สมการที่เป็นเท็จ ด้วยจำนวนอะไรก็ได้ ซึ่งสามารถคิดได้อย่างหลากหลาย โดยนักเรียนสามารถให้เหตุผลได้ในสิ่งที่เขียนเป็นสมการที่เป็นจริง หรือ สมการที่เป็นเท็จ)

เมื่อนักเรียนศึกษาตัวอย่างเข้าใจดี  
แล้ว ทำแบบฝึกทักษะที่ 2.1 – 2.2  
ได้เลยนะคะ



# แบบฝึกทักษะที่ 2.1



## เรียนรู้จริงเท็จ

ให้นักเรียนเขียนคำตอบว่าสมการในข้อใดเป็นจริง และสมการในข้อใดเป็นเท็จ ลงใน  ที่กำหนดให้พร้อมบอกเหตุผล



1.  $150 + 130 = 180 - 30$

เพราะ.....



2.  $900 + 100 = 100 + 900$

เพราะ.....



3.  $45 \times 30 = 900 + 450$

เพราะ.....



4.  $635 - 153 = 330 + 172$

เพราะ.....



5.  $6 \times (5 + 4) = (6 \times 5) + (6 \times 4)$

เพราะ.....



6.  $35 \div 5 = 5 \div 35$

เพราะ.....



7.  $(25 \div 5) \times 100 = 500$

เพราะ.....



8.  $8 \times 4 \times 20 = 80 \times 80$

เพราะ.....



9.  $56 + 24 = 56 - 14$

เพราะ.....



10.  $(15 \div 3) \times 100 = 7 \times 100$

เพราะ.....



## แบบฝึกทักษะที่ 2.2



ให้นักเรียนเขียนประโยคสัญลักษณ์สมการที่เป็นจริง  
และสมการที่เป็นเท็จ



เป็นกิจกรรมที่ให้นักเรียนคิดได้อย่างอิสระและสมเหตุสมผล

สมการที่เป็นจริง

1.

2.

3.

4.

5.





สมการที่เป็นเท็จ

1.

2.

3.

4.

5.





## เกณฑ์การให้คะแนนแบบฝึกทักษะที่ 2

### แบบฝึกทักษะที่ 2.1

1. นักเรียนเขียนคำตอบลงใน  $\square$  ได้ถูกต้อง ข้อละ  $\frac{1}{2}$  คะแนน  
รวม 5 คะแนน
2. นักเรียนเขียนเหตุผลว่าเป็นสมการที่เป็นจริงหรือเป็นสมการที่เป็นเท็จได้ถูกต้อง ข้อละ  $\frac{1}{2}$  คะแนน รวม 5 คะแนน
3. แบบฝึกทักษะที่ 2.1 มีคะแนนเต็ม 10 คะแนน

### แบบฝึกทักษะที่ 2.2

1. ให้นักเรียนได้ใช้ความรู้เกี่ยวกับสมการ เขียนสมการที่เป็นจริงจะมีค่าของจำนวนที่อยู่ระหว่างเครื่องหมาย = เท่ากัน ได้ถูกต้อง ข้อละ 1 คะแนน
2. ให้นักเรียนได้ใช้ความรู้เกี่ยวกับสมการ เขียนสมการที่เป็นเท็จจะมีค่าของจำนวนที่อยู่ระหว่างเครื่องหมาย = ไม่เท่ากัน ได้ถูกต้อง ข้อละ 1 คะแนน
3. แบบฝึกทักษะที่ 2.2 มีคะแนนเต็ม 10 คะแนน

แบบฝึกทักษะที่ 2 มีคะแนนรวมทั้งหมด 20 คะแนน



แบบฝึกทักษะที่ 3  
เรื่อง สมการที่มีตัวไม่ทราบค่า



ชื่อ.....เลขที่.....

ชั้นประถมศึกษาปีที่ 6

โรงเรียนบ้านสันม่วง อำเภอฝาง  
สำนักงานเขตพื้นที่การศึกษาประถมศึกษาเชียงใหม่ เขต 3

## จุดประสงค์การเรียนรู้



เมื่อกำหนดสมการหลาย ๆ สมการให้ นักเรียนสามารถบอก  
ตัวไม่ทราบค่าของแต่ละสมการได้



## คำชี้แจง



1. อ่านจุดประสงค์การเรียนรู้ของแบบฝึกทักษะ
2. ศึกษาและทำความเข้าใจคำอธิบายหรือตัวอย่างของแบบฝึกทักษะอย่างละเอียดถี่ถ้วน
3. แบบฝึกทักษะทั้งหมดมี 2 แบบฝึก ให้นักเรียนทำที่ละแบบฝึกทักษะ เมื่อทำครบแล้วส่งให้ครูตรวจ
4. ถ้าทำแบบฝึกทักษะไม่เข้าใจให้กลับไปศึกษาคำอธิบายหรือตัวอย่างของแบบฝึกทักษะอีกครั้งหนึ่ง



## พิจารณาสมการต่อไปนี้

1.  $30 - \text{ข} = 6$  ตัวไม่ทราบค่า คือ ข

2.  $\text{ช} + 20 = 60$  ตัวไม่ทราบค่า คือ ช

3.  $4 \times c = 80$  ตัวไม่ทราบค่า คือ c

4.  $x - 10 = 50$  ตัวไม่ทราบค่า คือ x

ตัวไม่ทราบค่าในสมการ จะใช้สัญลักษณ์ที่เป็นตัวอักษรตัวใดก็ได้  
เช่น ก, ข, ค, จ, ฉ, ช, a, b, c, x, y, z

สมการที่มีการใช้ตัวอักษรหรือสัญลักษณ์อื่นแทนจำนวน  
เรียก ตัวอักษรหรือสัญลักษณ์อื่นที่ใช้แทนจำนวนในสมการว่า  
ตัวไม่ทราบค่า หรือ ตัวแปร และเรียกสมการเช่นนี้ว่า สมการที่มี  
ตัวไม่ทราบค่า หรือ สมการที่มีตัวแปร

ให้นักเรียนศึกษาตัวอย่าง  
ในหน้าต่อไปนะครับ



### ตัวอย่างที่ 1

ให้นักเรียนพิจารณาสมการต่อไปนี้แล้วหาตัวที่ไม่ทราบค่า หรือ ตัวแปร ในแต่ละสมการมาเติมใน  $\square$  ให้ถูกต้อง

1.  $50 \div p = 10$  ตัวที่ไม่ทราบค่า คือ p

2.  $62 + จ = 80$  ตัวที่ไม่ทราบค่า คือ จ

3.  $8 \times ค = 120$  ตัวที่ไม่ทราบค่า คือ ค

4.  $ฉ - 100 = 35$  ตัวที่ไม่ทราบค่า คือ ฉ

5.  $155 \div 5 = ป$  ตัวที่ไม่ทราบค่า คือ ป

6.  $b \times 4 = 28$  ตัวที่ไม่ทราบค่า คือ b



## ตัวอย่างที่ 2

เขียนสมการที่มีตัวไม่ทราบค่าลงใน  $\square$  ให้ถูกต้อง(ฝึกให้นักเรียนได้  
เขียนสมการได้อย่างหลากหลายอย่างสมเหตุสมผล)

1.

เขียนได้ดังนี้

$$ก - 20 = 30$$

2.

เขียนได้ดังนี้

$$จ + 15 = 40$$

3.

เขียนได้ดังนี้

$$8 \times d = 64$$

4.

เขียนได้ดังนี้

$$ป \div 4 = 20$$

5.

เขียนได้ดังนี้

$$36 + ข = 56$$

6.

เขียนได้ดังนี้

$$m \times 15 = 450$$

# แบบฝึกทักษะที่ 3.1



## หาตัวไม่ทราบค่า

ให้นักเรียนนำตัวไม่ทราบค่าในสมการมาเติมใน

☐ ให้ถูกต้อง



1.  $95 \div \text{ส} = 15$  ตัวที่ไม่ทราบค่า คือ



2.  $25 \times \text{ค} = 125$  ตัวที่ไม่ทราบค่า คือ



3.  $\text{ง} - 35 = 80$  ตัวที่ไม่ทราบค่า คือ



4.  $250 + \text{x} = 400$  ตัวที่ไม่ทราบค่า คือ



5.  $\text{ก} \div 12 = 6$  ตัวที่ไม่ทราบค่า คือ



6.  $22 \times a = 110$  ตัวที่ไม่ทราบค่า คือ



7.  $j - 25 = 100$  ตัวที่ไม่ทราบค่า คือ



8.  $28 + b = 80$  ตัวที่ไม่ทราบค่า คือ



9.  $m \div 7 = 20$  ตัวที่ไม่ทราบค่า คือ



10.  $15 \times y = 75$  ตัวที่ไม่ทราบค่า คือ



# แบบฝึกทักษะที่ 3.2



ให้นักเรียนเขียนสมการที่มีตัวไม่ทราบค่าลงใน ☐  
ให้ถูกต้อง



1.



2.



3.



4.



5.



6.



7.



8.



9.



10.





### เกณฑ์การให้คะแนนแบบฝึกทักษะที่ 3

#### แบบฝึกทักษะที่ 3.1

1. นักเรียนเขียนคำตอบลงใน ☐ ซึ่งมีตัวไม้ทราบค่าในแต่ละข้อ ได้ถูกต้อง ข้อละ 1 คะแนน
2. แบบฝึกทักษะที่ 3.1 มีคะแนนเต็ม 10 คะแนน

#### แบบฝึกทักษะที่ 3.2

1. ให้นักเรียนได้ใช้ความรู้เกี่ยวกับสมการ เขียนสมการที่มีตัวไม้ทราบค่า โดยให้นักเรียนได้คิดอย่างอิสระ ซึ่งสามารถนำมาบวก ลบ คูณ หรือหาร เมื่อนักเรียนเขียนได้ถูกต้อง ข้อละ 1 คะแนน
2. แบบฝึกทักษะที่ 3.2 มีคะแนนเต็ม 10 คะแนน

แบบฝึกทักษะที่ 3 มีคะแนนรวมทั้งหมด 20 คะแนน



แบบฝึกทักษะที่ 4  
เรื่อง คำตอบของสมการ



ชื่อ.....เลขที่.....

ชั้นประถมศึกษาปีที่ 6

โรงเรียนบ้านสันม่วง อำเภอฝาง  
สำนักงานเขตพื้นที่การศึกษาประถมศึกษาเชียงใหม่ เขต 3

## จุดประสงค์การเรียนรู้



เมื่อกำหนดสมการที่มีตัวไม่ทราบค่าหนึ่งตัวให้ นักเรียน  
สามารถหาจำนวนไปแทนตัวไม่ทราบค่า แล้วทำให้สมการเป็น  
จริงได้





## คำชี้แจง



1. อ่านจุดประสงค์การเรียนรู้ของแบบฝึกทักษะ
2. ศึกษาและทำความเข้าใจคำอธิบายหรือตัวอย่างของแบบฝึกทักษะอย่างละเอียดถี่ถ้วน
3. แบบฝึกทักษะทั้งหมดมี 2 แบบฝึก ให้นักเรียนทำทีละแบบฝึกทักษะ เมื่อทำครบแล้วส่งให้ครูตรวจ
4. ถ้าทำแบบฝึกทักษะไม่เข้าใจให้กลับไปศึกษาคำอธิบายหรือตัวอย่างของแบบฝึกทักษะอีกครั้งหนึ่ง



พิจารณาสมการ  $j + 25 = 75$

จำนวนอะไรที่นำมาบวกกับ 25 แล้วได้ผลลัพธ์เท่ากับ 75

$$j + 25 = 75$$

ถ้าแทน  $j$  ด้วย 40 จะได้  $40 + 25 = 75$

ซึ่งเป็น สมการที่เป็นเท็จ เพราะค่าของจำนวนทางซ้ายและทางขวาของเครื่องหมาย = ไม่เท่ากัน

ถ้าแทน  $j$  ด้วย 50 จะได้  $50 + 25 = 75$

ซึ่งเป็น สมการที่เป็นจริง เพราะค่าของจำนวนทางซ้ายและทางขวาของเครื่องหมาย = เท่ากัน

ดังนั้น 50 เป็นคำตอบของสมการ  $j + 25 = 75$

พิจารณาสมการ  $ก + 40 = 100$

จำนวนอะไรที่นำมาบวกกับ 40 แล้วได้ผลลัพธ์เท่ากับ 100

$$ก + 40 = 100$$

ถ้าแทน ก ด้วย 50 จะได้  $50 + 40 = 100$

ซึ่งเป็น สมการที่เป็นเท็จ เพราะค่าของจำนวนทางซ้ายและทางขวาของเครื่องหมาย = ไม่เท่ากัน

ถ้าแทน ก ด้วย 60 จะได้  $60 + 40 = 100$

ซึ่งเป็น สมการที่เป็นจริง เพราะค่าของจำนวนทางซ้ายและทางขวาของเครื่องหมาย = เท่ากัน

ดังนั้น 60 เป็นคำตอบของสมการ  $ก + 40 = 100$



จำนวนที่นำมาแทนตัวไม่ทราบค่าในสมการ  
แล้วทำให้สมการนั้นเป็นจริงเรียกจำนวนนั้นว่า

**คำตอบของสมการ**

### ตัวอย่างที่ 1

ให้นักเรียนพิจารณาสมการในข้างล่างนี้

$$น - 30 = 45$$

ถ้าแทน น ด้วย 70 จะได้สมการที่เป็นเท็จ เพราะ  $70 - 30 = 40$  ซึ่งไม่เท่ากับ 45 ที่อยู่ทางขวาของเครื่องหมาย =

ถ้าแทน น ด้วย 75 จะได้สมการที่เป็นจริง เพราะ  $75 - 30 = 45$  ซึ่งเท่ากับ 45 ที่อยู่ทางขวาของเครื่องหมาย =

**75 เป็นคำตอบของสมการ  $น - 30 = 45$**



## ตัวอย่างที่ 2

พิจารณาว่า จำนวนที่กำหนดให้ใน ☐ เป็นคำตอบของสมการหรือไม่  
ถ้าเห็นว่าเป็นคำตอบของสมการ ให้เขียนเครื่องหมาย ✓ หน้าข้อที่มี  
จำนวนใน ☐ ซึ่งเป็นคำตอบของสมการ

### คำถาม

<input type="checkbox"/> 1. $k - 12 = 20$	42
<input type="checkbox"/> 2. $18 \div x = 9$	2
<input type="checkbox"/> 3. $35 + n = 52$	27
<input type="checkbox"/> 4. $s \times 9 = 81$	9
<input type="checkbox"/> 5. $m \div 5 = 8$	40

### ผลการพิจารณา

<input type="checkbox"/> 1. $k - 12 = 20$	42
<input checked="" type="checkbox"/> 2. $18 \div x = 9$	2
<input type="checkbox"/> 3. $35 + n = 52$	27
<input checked="" type="checkbox"/> 4. $s \times 9 = 81$	9
<input checked="" type="checkbox"/> 5. $m \div 5 = 8$	40

ผลการพิจารณา ข้อ 2, 4 และ 5 เป็นจำนวนที่เป็นคำตอบของสมการ เพราะ  
เมื่อแทนค่าตัวไม่ทราบค่าด้วยจำนวนดังกล่าวแล้ว ทำให้สมการเป็นจริง

**สรุป** คำตอบของสมการ คือ จำนวนที่นำไปแทนค่าในตัวไม่ทราบ  
ค่าแล้วทำให้สมการเป็นจริง

# แบบฝึกทักษะที่ 4.1



## หาคำตอบของสมการ



ให้นักเรียนเขียนจำนวนที่แทนตัวไม่ทราบค่าในสมการ  
แล้วทำให้สมการนั้นเป็นจริง ลงใน  ให้ถูกต้อง

$$1. ก \div 4 = 25$$



$$3. ข \times 20 = 220$$



$$2. 48 \times ม = 192$$

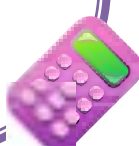

$$4. 9,000 - 4,248 = ย$$



$$5. 99 + ง = 152$$



# แบบฝึกทักษะที่ 4.2



## ทดสอบเท็จจริง

ให้นักเรียนเขียนเครื่องหมาย ✓ หน้าข้อที่มี  
จำนวนใน ☐ ที่เป็นคำตอบของสมการและ  
ใส่เครื่องหมาย ✕ หน้าข้อที่ไม่เป็นคำตอบ

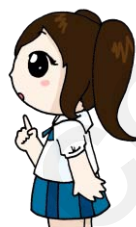

.....1.  $ก - 20 = 15$  ☐ 40

.....2.  $ข \div 4 = 8$  ☐ 32

.....3.  $ง \times 12 = 60$  ☐ 8

.....4.  $35 + จ = 80$  ☐ 50

.....5.  $11 \times ค = 77$  ☐ 7



## เกณฑ์การให้คะแนนแบบฝึกทักษะที่ 4

### แบบฝึกทักษะที่ 4.1

1. นักเรียนเขียนคำตอบซึ่งเป็นคำตอบของสมการลงใน ☐ ได้ถูกต้อง ข้อละ 1 คะแนน รวม 5 คะแนน
2. นักเรียนเขียนคำตอบลงใน ☐ ไม่ถูกต้องจะไม่ได้คะแนน
3. แบบฝึกทักษะที่ 4.1 มีคะแนนเต็ม 5 คะแนน

### แบบฝึกทักษะที่ 4.2

1. ให้นักเรียนได้ใช้ความรู้เกี่ยวกับการหาคำตอบของสมการ หรือการแก้สมการ เพื่อให้ได้คำตอบที่ถูกต้อง แล้วนำไปเปรียบเทียบกับคำตอบที่กำหนดให้ว่าตรงกันหรือไม่ แล้วตัดสินใจอย่างสมเหตุสมผลก่อนจะใส่เครื่องหมาย
2. เมื่อนักเรียนเขียนเครื่องหมายลงในช่องว่างอย่างถูกต้องตามเฉลยในแบบฝึกทักษะจะได้ข้อละ 1 คะแนน ถ้าไม่ถูกต้องจะไม่ได้คะแนน
3. แบบฝึกทักษะที่ 4.2 มีคะแนนเต็ม 5 คะแนน

แบบฝึกทักษะที่ 4 มีคะแนนรวมทั้งหมด 10 คะแนน







## แบบทดสอบหลังเรียน

### เล่มที่ 1



คำชี้แจง

ให้นักเรียนเติมคำตอบหรือข้อความลงในช่องว่างให้ถูกต้อง  
(ข้อละ 1 คะแนน)

จากประโยคสัญลักษณ์ประโยคใดเป็นสมการหรือไม่เป็นสมการ (ข้อ 1 - 2)

1.  $125 \div 5 = 25$

ตอบ .....

2.  $30 \times 20 < 800$

ตอบ .....

สมการในข้อใดเป็นสมการที่เป็นจริง และเป็นสมการที่เป็นเท็จ (ข้อ 3 - 4)

3.  $40 \times 6 = 230$

ตอบ .....

4.  $120 + 400 = 520$

ตอบ .....

สมการในข้อใดมีตัวไม่ทราบค่า และตัวไม่ทราบค่าคือตัวใด (ข้อ 5 - 6)

5.  $36 \times n = 288$

ตอบ .....

6.  $480 \div k = 80$

ตอบ .....

จงตอบคำถามจากสมการที่กำหนดให้ (ข้อ 7 - 10)

7.  $j - 30 = 17$  ถ้าแทน  $j$  ด้วย 50 จะได้สมการที่เป็นจริงหรือเป็นเท็จ

ตอบ .....

8. คำตอบของสมการ  $j - 30 = 17$  คือจำนวนใด

ตอบ .....

9.  $30 \times 9 = x$  ถ้าแทน  $x$  ด้วย 270 จะได้สมการที่เป็นจริงหรือเป็นเท็จ

ตอบ .....

10. คำตอบของสมการ  $30 \times 9 = x$  คือจำนวนใด

ตอบ .....





## เฉลยแบบทดสอบก่อนเรียน

### เล่มที่ 1



#### คำชี้แจง

ให้นักเรียนเติมคำตอบหรือข้อความลงในช่องว่างให้ถูกต้อง  
(ข้อละ 1 คะแนน)

จากประโยคสัญลักษณ์ประโยคใดเป็นสมการหรือไม่เป็นสมการ (ข้อ 1 - 2)

1.  $125 \div 5 = 25$

ตอบ เป็นสมการ

2.  $30 \times 20 < 800$

ตอบ ไม่เป็นสมการ

สมการในข้อใดเป็นสมการที่เป็นจริง และเป็นสมการที่เป็นเท็จ (ข้อ 3 - 4)

3.  $40 \times 6 = 230$

ตอบ สมการที่เป็นเท็จ

4.  $120 + 400 = 520$

ตอบ สมการที่เป็นจริง

สมการในข้อใดมีตัวไม่ทราบค่า และตัวไม่ทราบค่าคือตัวใด (ข้อ 5 - 6)

5.  $36 \times n = 288$

ตอบ ... มีตัวไม่ทราบค่า คือ  $n$  .....

6.  $480 \div k = 80$

ตอบ ... มีตัวไม่ทราบค่า คือ  $k$  .....

จงตอบคำถามจากสมการที่กำหนดให้ (ข้อ 7 - 10)

7.  $j - 30 = 17$  ถ้าแทน  $j$  ด้วย 50 จะได้สมการที่เป็นจริงหรือเป็นเท็จ

ตอบ ... สมการที่เป็นเท็จ .....

8. คำตอบของสมการ  $j - 30 = 17$  คือจำนวนใด

ตอบ ... คำตอบของสมการ คือ 47 .....

9.  $30 \times 9 = x$  ถ้าแทน  $x$  ด้วย 270 จะได้สมการที่เป็นจริงหรือเป็นเท็จ

ตอบ ... สมการที่เป็นจริง .....

10. คำตอบของสมการ  $30 \times 9 = x$  คือจำนวนใด

ตอบ ... คำตอบของสมการ คือ 270 .....

# เฉลยแบบฝึกทักษะที่ 1



## เฉลยแบบฝึกทักษะที่ 1.1



### เรียนรู้สมการกันเถอะ

ประโยคสัญลักษณ์ในข้อใดเป็น สมการ หรือ ไม่เป็นสมการ  
ให้นักเรียนเติมคำตอบใน ☐ ที่กำหนดให้พร้อมบอกเหตุผล



1.  $15 + 8 > 12 + 3$  ☐ไม่เป็นสมการ เพราะ.....ไม่มีเครื่องหมายเท่ากับ.....
2.  $10 \times 12 = 120$  ☐เป็นสมการ เพราะ.....เครื่องหมายเท่ากับ.....
3.  $53 - 15 \neq 40$  ☐ไม่เป็นสมการ เพราะ.....ไม่มีเครื่องหมายเท่ากับ.....
4.  $80 \div 4 = 4 \times 5$  ☐เป็นสมการ เพราะ.....มีเครื่องหมายเท่ากับ.....
5.  $135 > 100 + 30 + 5$  ☐ไม่เป็นสมการ เพราะ.....ไม่มีเครื่องหมายเท่ากับ.....

6.  $22 + 8 < 25 + 9$  **ไม่เป็นสมการ** เพราะ.....ไม่มีเครื่องหมายเท่ากับ.....

7.  $12 \times 9 \neq 12 + 9$  **ไม่เป็นสมการ** เพราะ.....ไม่มีเครื่องหมายเท่ากับ.....

8.  $30 + 45 = 45 + 30$  **เป็นสมการ** เพราะ.....มีเครื่องหมายเท่ากับ.....

9.  $25 \times 0 < 1 \times 1$  **ไม่เป็นสมการ** เพราะ.....ไม่มีเครื่องหมายเท่ากับ.....

10.  $90 \div 5 = 3 \times 6$  **เป็นสมการ** เพราะ.....มีเครื่องหมายเท่ากับ.....





## เฉลยแบบฝึกทักษะที่ 1.2



ให้นักเรียนเขียนประโยคสัญลักษณ์ที่เป็นสมการลงใน ☐  
(เพื่อฝึกให้นักเรียนคิดเป็นกระบวนการอย่างหลากหลาย  
และมีเหตุผล)

อยู่ในดุลยพินิจของครูผู้สอน เช่น

1.

$$150 + 100 = 250$$

2.

$$12 \times 8 = 90 + 6$$

3.

$$132 - 132 = 50 + 50$$

4.

$$72 \div 9 = 8$$

5.

$$200 + 40 + 7 = 247$$

6.

$$1,000 - 500 = 200 + 300$$



7.

$$120 \times 10 = 1,200$$



8.

$$450 \div 50 = 9$$



9.

$$(20 + 18) + 12 = 20 + (18 + 12)$$



10.

$$64 \div 8 = 8$$



## เฉลยแบบฝึกทักษะที่ 2



## เฉลยแบบฝึกทักษะที่ 2.1



### เรียนรู้จริงเท็จ

ให้นักเรียนเขียนคำตอบว่าสมการในข้อใดเป็นจริง และสมการในข้อใดเป็นเท็จ ลงใน ☐ ที่กำหนดให้พร้อมบอกเหตุผล



1.  $150 + 130 = 180 - 30$

☐ เป็นเท็จ

เพราะจำนวนทั้งสองข้างไม่เท่ากัน



2.  $900 + 100 = 100 + 900$

☐ เป็นจริง

เพราะจำนวนทั้งสองข้างเท่ากัน



3.  $45 \times 30 = 900 + 450$

☐ เป็นจริง

เพราะจำนวนทั้งสองข้างเท่ากัน



4.  $635 - 153 = 330 + 172$

☐ เป็นเท็จ

เพราะจำนวนทั้งสองข้างไม่เท่ากัน



5.  $6 \times (5 + 4) = (6 \times 5) + (6 \times 4)$

☐ เป็นจริง

เพราะจำนวนทั้งสองข้างเท่ากัน



6.  $35 \div 5 = 5 \div 35$

เป็นเท็จ

เพราะจำนวนทั้งสองข้างไม่เท่ากัน

7.  $(25 \div 5) \times 100 = 500$

เป็นจริง

เพราะจำนวนทั้งสองข้างเท่ากัน

8.  $8 \times 4 \times 20 = 80 \times 80$

เป็นเท็จ

เพราะจำนวนทั้งสองข้างไม่เท่ากัน

9.  $56 + 24 = 56 - 14$

เป็นเท็จ

เพราะจำนวนทั้งสองข้างไม่เท่ากัน

10.  $(15 \div 3) \times 100 = 7 \times 100$

เป็นเท็จ

เพราะจำนวนทั้งสองข้างไม่เท่ากัน



## เฉลยแบบฝึกทักษะที่ 2.2



ให้นักเรียนเขียนประโยคสัญลักษณ์สมการที่เป็นจริง  
และสมการที่เป็นเท็จ



เป็นกิจกรรมที่ให้นักเรียนคิดได้อย่างอิสระและสมเหตุสมผล

สมการที่เป็นจริง

1.

$$80 \times 2 = 160$$

2.

$$100 + 30 + 5 = 135$$

3.

$$81 \div 9 = 9$$

4.

$$540 - 340 = 200$$

5.

$$(30 \times 5) + 10 = 160$$



### สมการที่เป็นเท็จ

1.

$$212 - 10 = 200$$

2.

$$50 \times 4 = 300$$

3.

$$1,000 - 500 = 1,050$$

4.

$$210 \div 70 = 5$$

5.

$$313 \times 0 = 313$$



### เฉลยแบบฝึกทักษะที่ 3





### เฉลยแบบฝึกทักษะที่ 3.1



#### หาตัวไม่ทราบค่า

ให้นักเรียนนำตัวไม่ทราบค่าในสมการมาเติมใน  
☐ ให้ถูกต้อง



1.  $95 \div \text{ส} = 15$  ตัวที่ไม่ทราบค่า คือ

ส

2.  $25 \times \text{ค} = 125$  ตัวที่ไม่ทราบค่า คือ

ค

3.  $\text{ง} - 35 = 80$  ตัวที่ไม่ทราบค่า คือ

ง

4.  $250 + \text{x} = 400$  ตัวที่ไม่ทราบค่า คือ

x

5.  $\text{ก} \div 12 = 6$  ตัวที่ไม่ทราบค่า คือ

ก

6.  $22 \times a = 110$  ตัวที่ไม่ทราบค่า คือ

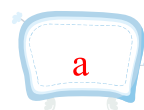

7.  $จ - 25 = 100$  ตัวที่ไม่ทราบค่า คือ



8.  $28 + b = 80$  ตัวที่ไม่ทราบค่า คือ



9.  $ม \div 7 = 20$  ตัวที่ไม่ทราบค่า คือ

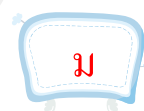

10.  $15 \times y = 75$  ตัวที่ไม่ทราบค่า คือ

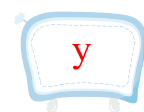

### เฉลยแบบฝึกทักษะที่ 3.2



ให้นักเรียนเขียนสมการที่มีตัวไม่ทราบค่าลงใน ☐  
ให้ถูกต้อง



อยู่ในดุลยพินิจของครูผู้สอน เช่น

1.

$$ก \times 8 = 160$$



2.

$$200 + a = 350$$



3.

$$จ - 120 = 280$$



4.

$$ข \div 5 = 20$$



5.

$$750 + b = 1,000$$



6.

$$n \times 9 = 450$$



7.

$$250 + x = 2,500$$



8.

$$s - 3,000 = 400$$



9.

$$M \div 9 = 7$$



10.

$$4 \times k = 40$$



## เฉลยแบบฝึกทักษะที่ 4



# เฉลยแบบฝึกทักษะที่ 4.1



## หาคำตอบของสมการ



ให้นักเรียนเขียนจำนวนที่แทนตัวไม่ทราบค่าในสมการ แล้วทำให้สมการนั้นเป็นจริง ลงใน  ให้ถูกต้อง

1.  $ก \div 4 = 25$

100



3.  $ข \times 20 = 220$

11



2.  $48 \times ม = 192$

4



4.  $9,000 - 4,248 = ย$

4,752



5.  $99 + ง = 152$

53



## เฉลยแบบฝึกทักษะที่ 4.2



### ทดสอบเท็จจริง

ให้นักเรียนเขียนเครื่องหมาย ✓ หน้าข้อที่มี  
จำนวนใน  ที่เป็นคำตอบของสมการและ  
ใส่เครื่องหมาย ✕ หน้าข้อที่ไม่เป็นคำตอบ



...✕...1.

$$ก - 20 = 15$$

...✓...2.

$$ข \div 4 = 8$$

...✕...3.

$$ง \times 12 = 60$$

...✕...4.

$$35 + จ = 80$$

...✓...5.

$$11 \times ด = 77$$



## เฉลยแบบทดสอบหลังเรียน

### เล่มที่ 1



คำชี้แจง

ให้นักเรียนเติมคำตอบหรือข้อความลงในช่องว่างให้ถูกต้อง  
(ข้อละ 1 คะแนน)

จากประโยคสัญลักษณ์ประโยคใดเป็นสมการหรือไม่เป็นสมการ (ข้อ 1 - 2)

1.  $125 \div 5 = 25$

ตอบ เป็นสมการ

2.  $30 \times 20 < 800$

ตอบ ไม่เป็นสมการ

สมการในข้อใดเป็นสมการที่เป็นจริง และเป็นสมการที่เป็นเท็จ (ข้อ 3 - 4)

3.  $40 \times 6 = 230$

ตอบ สมการที่เป็นเท็จ

4.  $120 + 400 = 520$

ตอบ สมการที่เป็นจริง



สมการในข้อใดมีตัวไม่ทราบค่า และตัวไม่ทราบค่าคือตัวใด (ข้อ 5 - 6)

5.  $36 \times n = 288$

ตอบ ... มีตัวไม่ทราบค่า คือ  $n$  .....

6.  $480 \div k = 80$

ตอบ ... มีตัวไม่ทราบค่า คือ  $k$  .....

จงตอบคำถามจากสมการที่กำหนดให้ (ข้อ 7 - 10)

7.  $j - 30 = 17$  ถ้าแทน  $j$  ด้วย 50 จะได้สมการที่เป็นจริงหรือเป็นเท็จ

ตอบ ... สมการที่เป็นเท็จ .....

8. คำตอบของสมการ  $j - 30 = 17$  คือจำนวนใด

ตอบ ... คำตอบของสมการ คือ 47 .....

9.  $30 \times 9 = x$  ถ้าแทน  $x$  ด้วย 270 จะได้สมการที่เป็นจริงหรือเป็นเท็จ

ตอบ ... สมการที่เป็นจริง .....

10. คำตอบของสมการ  $30 \times 9 = x$  คือจำนวนใด

ตอบ ... คำตอบของสมการ คือ 270 .....

## บรรณานุกรม

สถาบันส่งเสริมการสอนวิทยาศาสตร์และเทคโนโลยี. (2552). **คู่มือครู  
สาระการเรียนรู้พื้นฐานคณิตศาสตร์ กลุ่มสาระการเรียนรู้  
คณิตศาสตร์ชั้นประถมศึกษาปีที่ 6**. โรงพิมพ์สทศ. ลาดพร้าว :  
กรุงเทพมหานคร.

สถาบันส่งเสริมการสอนวิทยาศาสตร์และเทคโนโลยี. (2552). **หนังสือ  
เรียนสาระการเรียนรู้พื้นฐาน กลุ่มสาระการเรียนรู้คณิตศาสตร์  
ชั้นประถมศึกษาปีที่ 6**. โรงพิมพ์สทศ. ลาดพร้าว :  
กรุงเทพมหานคร.